

공사지명원

Qualification Statement

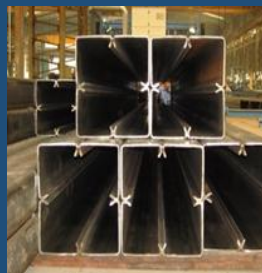
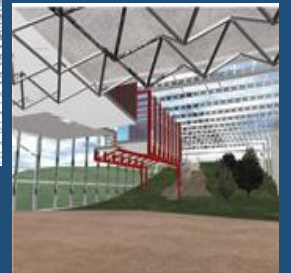
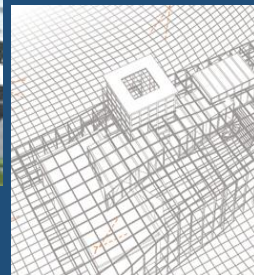
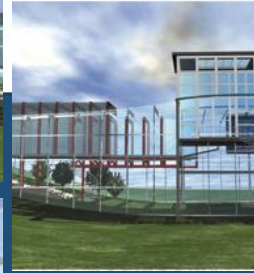
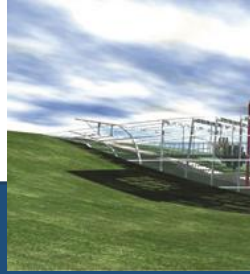

(주)비에스이엔씨

Engineering & Construction

www.bs-enc.kr

1

회사 소개

- 경영이념
- 회사개요 및 연혁
- 조직도
- 위치도

2

제 증명

- 사업자등록증
- 공장등록증
- 법인등기부등본
- 법인인감증명서
- 건설업등록증
- 건설업등록수첩
- 특허증 / 신용 평가서

3

기술자 보유현황

4

공장 소개

- 위치도
- 경주 제1공장
- 경주 제2공장
- 영천 공장
- 충주 공장
- 옥천 공장

5

엔지니어링 소프트웨어

6

실적 현황



당사는 건축 / 플랜트 공사의 강구조물 제작과 함께 빌딩철골 / 합성보철골 / 기계철골 / 배관공사 / 플랜트 제관물 등의 다양한 강구조물의 제작 및 시공을 주력으로 하는 전문건설 회사입니다.

도전

축적된 전문기술 및 경험을 바탕으로 기획, 설계, 생산, 시공에 이르는 전 과정을 유기적으로 연계시키는 품질(Q), 원가(C), 관리 및 납기(A) 시스템을 확립하고 준수하여 고객만족 및 신뢰 받을 수 있는 기업이 되도록 끊임없이 노력하겠습니다.

열정

또한, 각 분야에 경험이 풍부한 우수한 인력을 다수 보유하여 품질, 안전, 기술을 만족시키는 동시에 시장 수요변화에 능동적으로 대처 하고자 신기술 연구 개발 및 인재 양성에 적극 매진하고 있습니다.

인화

그리고, 당사는 현실에 안주하지 않고 능동적으로 대응하여, 최고를 추구하는 기업 정신으로 국내 강구조물 업계의 발전에 기여할 수 있도록 임직원 모두가 뜨거운 열정을 갖고 전진하겠습니다.

대표이사 박진홍

01 회사 소개 | 개요 및 연혁

회사개요

회 사 명	주식회사 비에스이엔씨
대 표 이 사	박 진 흥
회사설립년월일	2015년 07월 23일
사업자등록번호	794 - 87 - 00125
법 인 등 록 번 호	170111 - 0573461
자 본 금	일금 사억이천오백만 원 (₩ 425,000,000)
주 소	경상북도 포항시 남구 연일읍 유강길 9번길 37 청암빌딩 301호

회사연혁

2015. 07. 23	주식회사 비에스스틸 설립(법인)
2015. 08.01	경주 제1공장 인수
2015. 09. 01	경주 제2공장 MOU 체결
2015. 10. 01	충주 공장 인수
2015. 10. 20	강구조물 면허 취득
2017. 09. 21	주식회사 비에스이엔씨 상호변경
2018. 02. 13	대표자 변경 (박진흥)
2018. 04. 05	동반 관입형 말뚝용 복합 관체 및 이를 이용한 현장타설 말뚝 공법 특허등록
2018. 07. 10	구조물 개구부 밀착형 내진 보강체 특허 등록
2018. 08. 21	옥천 공장 등록
2021. 05. 25	포항 블루밸리 국가산업단지 MOU 체결
2022. 05. 20	영천 공장 인수



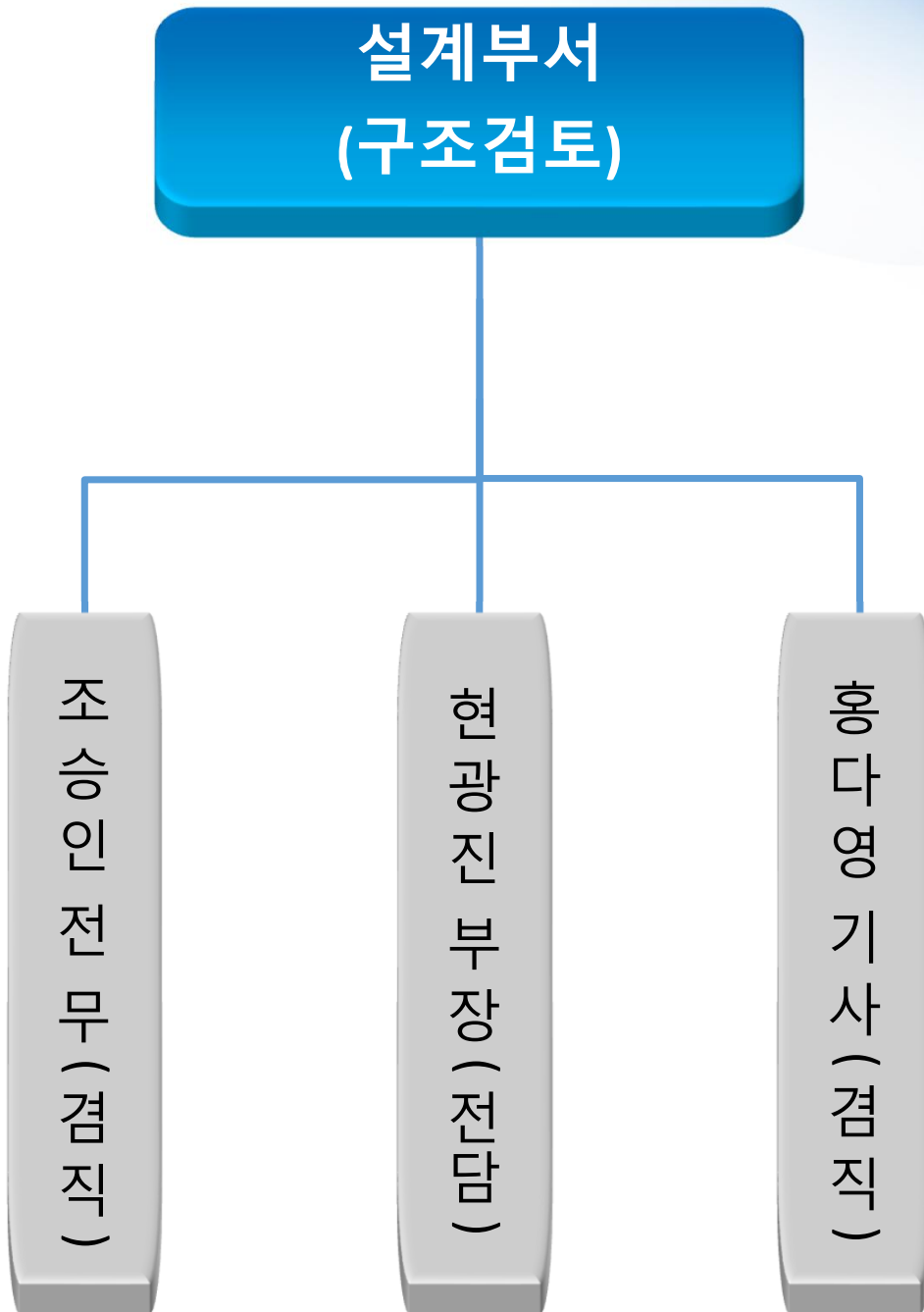

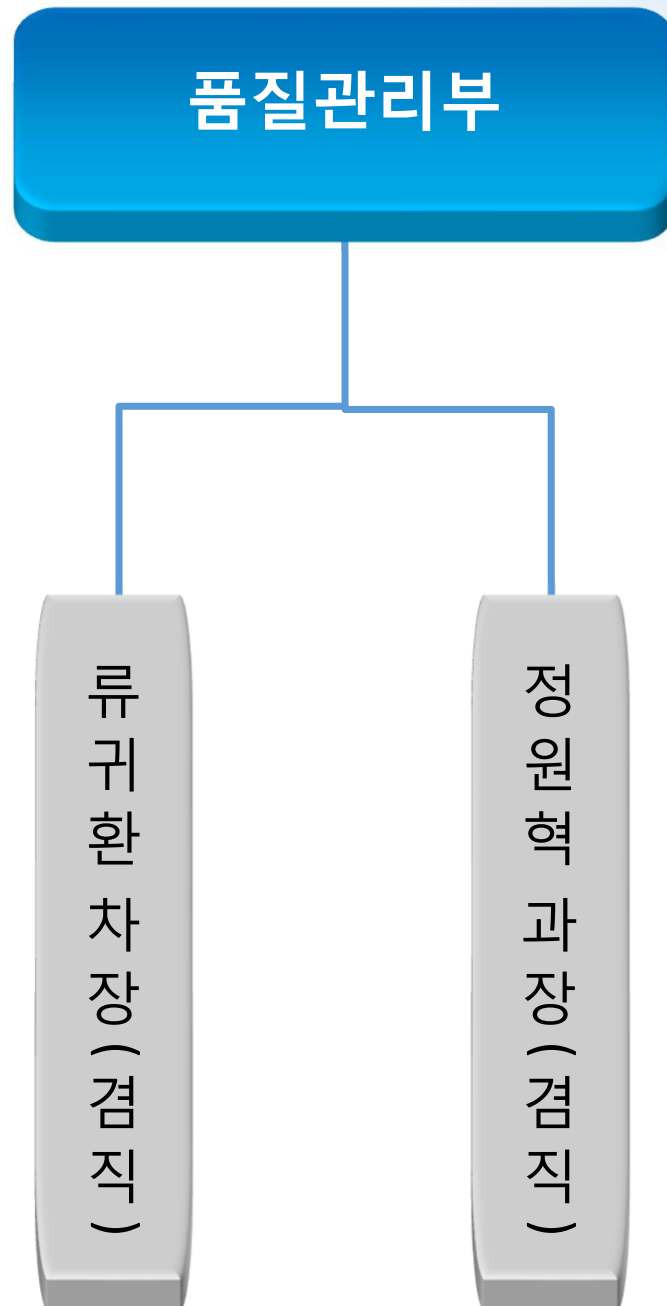

01 회사 소개 | 위치도 (본사)

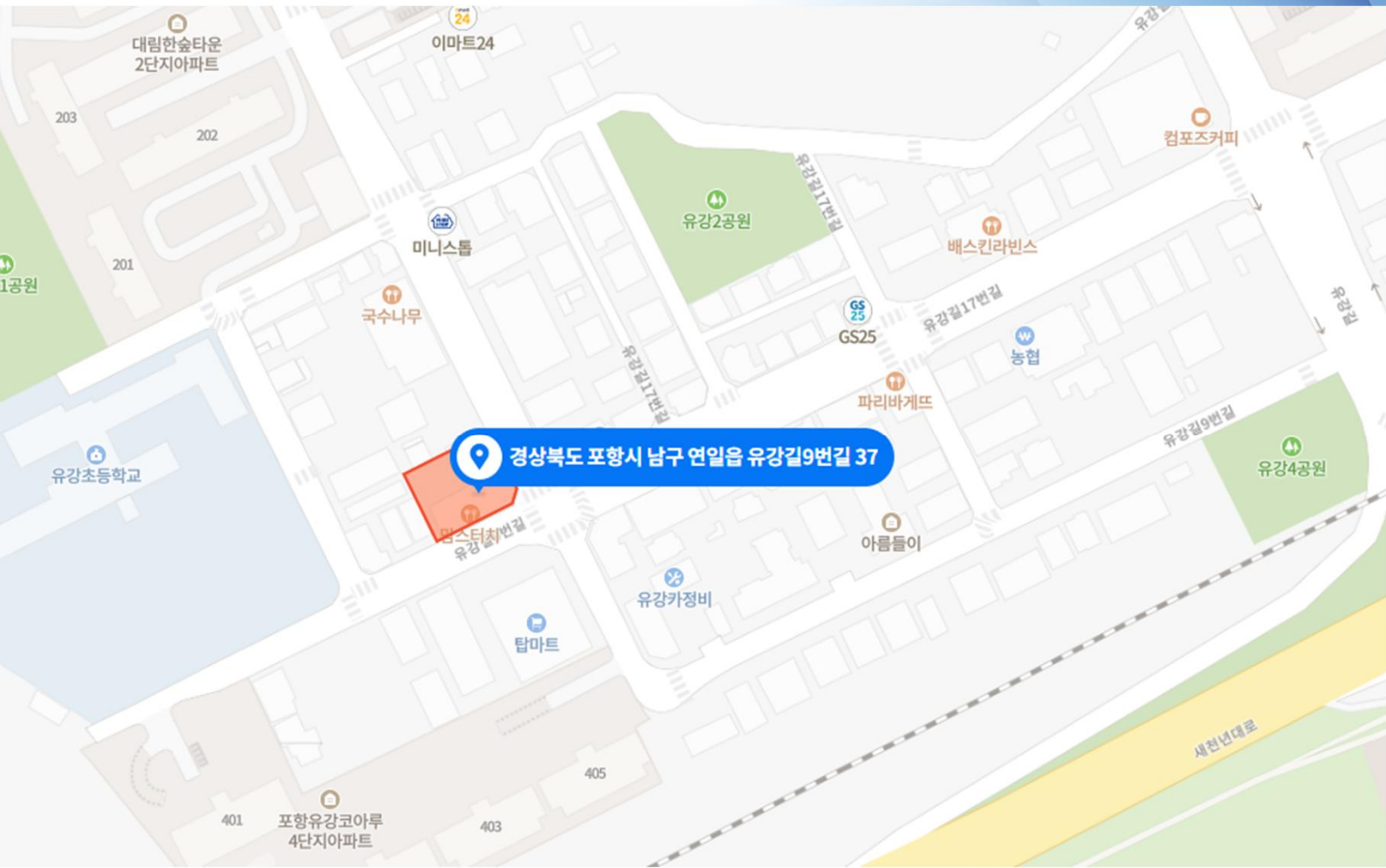

찾아오시는 길

- **본사** : 경상북도 포항시 남구 연일읍 유강길 9번길 37 청암빌딩 301호
- TEL : 054) 283 – 7307
- FAX : 054) 337-7606 / 7308
- **경주 제1공장** : 경북 경주시 천북면 화산공단길 247-97
- **경주 제2공장** : 경북 경주시 천북면 천북산단로1길 38
- **영천공장** : 경북 영천시 북안면 북안공단길 27
- **충주공장** : 충북 충주시 소태면 구룡로 692-29
- **옥천공장** : 충북 옥천군 청산면 인정 1길 89

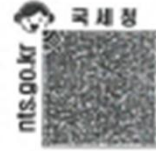

사업자 등록증

(법인사업자)

등록번호 : 794-87-00125

법인명(단체명) : 주식회사 비에스이엔씨

대표자 : 박진홍

개업연월일 : 2015년 07월 23일 법인등록번호 : 170111-0573461

사업장소재지 : 경상북도 포항시 남구 연일읍 유강길9번길 37, 301호

본점소재지 : 경상북도 포항시 남구 연일읍 유강길9번길 37, 301호

사업의 종류 : **업태** 제조업 **종목** 금속구조제조업
 제조업 토목구조물설계및개발업
 건설업 강구조물공사
 도소매 철강재
 도매업 철강, 금속, 토목, 무역
 서비스업 설계및시공, VE수행업

발급사유 :

이메일 : bs00125@naver.com (전자세금계산서)

전화번호 : 054-283-7307

팩스번호 : 054-337-7306 (공사)

054-337-7308 (경영)

사업자 단위 과세 적용사업자 여부 : 여(√) 부() (적용일자: 2021년 09월 03일)

전자세금계산서 전용 전자우편주소 :

2023년 05월 18일

포항세무서장





사업자 등록증

(법인사업자)

등록번호 : 303-85-26532

법인명 (단체명) : 주식회사 가람에스티 총주지점

대표자 : 박진홍, 정기식

(각 자 대 표)

개업연월일 : 2013년 09월 13일 법인등록번호 : 171211-0074292

사업장소재지 : 충청북도 충주시 소태면 구룡로 692-29

본점소재지 : 경상북도 경주시 천북면 천북산단로1길 38

사업의종류 : 업태 제조업

종목 금속용접및절단가공

발급사유 : 대표자변경

계산서 이메일 : krst@hanmail.net

전화번호 : 043) 843-8300

팩스번호 : 043) 843-9736

사업자 단위 과세 적용사업자 여부 : 여() 부(✓)

전자세금계산서 전용 전자우편주소 : krst8300@hometax.go.kr

2018년 10월 24일

총주세무서장



국세청



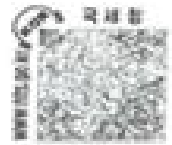

사업자 등록증 (법인사업자)

등록번호 : 505-81-62363

법인명 (단체명) : 주식회사케이알테크

대표자 : 박진홍

개업연월일 : 2010년 12월 02일 법인등록번호 : 171211-0061984

사업장소재지 : 경상북도 경주시 천북면 화산공단길 247-97

본점소재지 : 경상북도 경주시 천북면 화산공단길 247-97

사업의 종류 : 제조업
 제조업
 도매
 서비스

중역 불안, 건축부채물, 금융공작물, 구조물, 금속관지름질
 토목구조물설계및개발업
 철강, 금속, 도막, 무역
 설계및시공, VE수행업

발급 사유 : 기타

계산서 이메일 : lhk2747@hanmail.net

전화번호 : 054) 743-7300

팩 스 : 054) 777-7610

사업자 통장 : 국민은행 619001-04-104448

사업자 단위 과세 적용사업자 여부 : 여() 부(✓)

전자세금계산서 전용 전자우편주소 :

2018년 03월 15일

경주세무서장





문서확인번호: 1506-4791-4038-6032 (신청인 : 가람에스티)



■ 산업집적활성화 및 공장설립에 관한 법률 시행규칙 [별지 제8호의2서식] <개정 2012.10.5> www.femba.go.kr에서도 신청할 수 있습니다.

공장등록증명(신청서)

* 바탕색이 어두운 남은 신청인이 찍지 않으며, []에는 해당되는 곳에 √표를 합니다. [양쪽]

회수번호	접수일	처리기간	과시
신청인	회사명 (주)가람에스티	전화번호 043) 843-8300	
	대표자 성명 이혜경	생년월일(법인등록번호) 171211-0074292	
	대표자주소(법인소재지) 경상북도 경주시 안강읍 노당리 480		
	공장소재지 도로명 : 충청북도 충주시 구룡로 602-29(소재면) 지번 : 충청북도 충주시 소태면 당촌리 428-0연지	지목 공장용지	모유구분 자가 [√] 임대 []
등록 내용	공장등록일 2014-01-02	사업시작일	종업원수 남-27 여-3
	공장의 업종(분류번호) 절삭가공 및 유사처리업 (25924)		
	공장부지면적 29,130,000㎡	제조시설면적 3,868,560㎡	부대시설면적 630,750㎡
등록 조건	등록변경·증설등 기재사항 변경내용(변경 날짜 및 내용)		
	공장관리번호 : 431302013290667		

「산업집적활성화 및 공장설립에 관한 법률 시행규칙」 제12조제3에 따라 위와 같이 공장등록증명서를 신청합니다.

2017년 9월 27일

신청인

(주)가람에스티 (서명 또는 인)

충주시장

귀하

구비서류	비용	수수료
		1000 원

처리절차



「산업집적활성화 및 공장설립에 관한 법률」 제16조([] 제1항· [] 제2항· [] 제3항)에 따라 위와 같이 등록된 공장임을 증명합니다.

2017년 9월 27일

충주시장



210mm×297mm[일반용지 70g/㎡(제활용종)]

이상도

25



본 증명서는 인터넷으로 발급되었으며, 정부24(gov.kr)의 인터넷발급문서진위확인 메뉴를 통해 위·변조 여부를 확인할 수 있습니다.(발급일로부터 90일까지) 또한 문서하단의 바코드로도 진위확인(정부24 앱 또는 스캐너용 문서확인프로그램)을 할 수 있습니다.

■ 산업집적활성화 및 공장설립에 관한 법률 시행규칙 [별지 제8호의2서식] <개정 2012.10.5> 공장설립관리지원시스템 (www.femls.go.kr)에서도 신청할 수 있습니다.

공장등록증명(신청)서

※ 바탕색이 어두운 난은 신청인이 적지 않으며, []에는 해당되는 곳에 √표를 합니다. (앞쪽)

접수번호	접수일	처리기간	측시
신청인	회사명 (주)가람에스티	전화번호 043) 733-7559	
	대표자 성명 박진홍	생년월일(법인등록번호) 171211-0074292	
	대표자주소(법인소재지) 경상북도 포항시 남구 효성로 55, 104동 2901호 (효자동, 효자풍림아이원아파트)		
	공장소재지 도로명 : 충청북도 옥천군 청산면 인청1길 89 지번 : 충청북도 옥천군 청산면 인청리 1371번지	지목 공장용지	보유구분 자가 [√] 임대 []
등록 내용	공장등록일 2018-11-19	사업시작일	종업원수 남:25 여:0
공장의 업종(분류번호) 금속 단조제품 제조업 외 2 중 (25912,25113,25114)			
공장부지면적 24,595.000 m ²		제조시설면적 4,339.000 m ²	부대시설면적 654.000 m ²
등록 조건	유효기간 : - - - -		

등록변경·증설등 기재사항 변경내용(변경 날짜 및 내용) : 공창관리번호 : 437302018423661

「산업집적활성화 및 공장설립에 관한 법률 시행규칙」 제12조의3에 따라 위와 같이 공장등록증명서를 신청합니다.

2018년 12월 4일

신청인

가람에스티 (서명 또는 인)

옥천군

귀하

구비서류	없음	수수료	1000 원
------	----	-----	--------

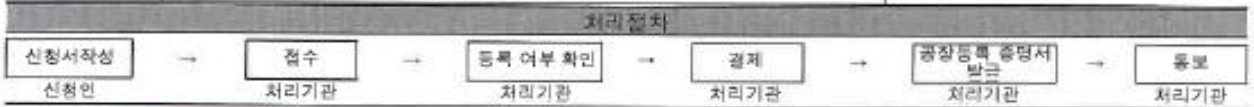

「산업집적활성화 및 공장설립에 관한 법률」 제16조([] 제1항· [] 제2항· [] 제3항)에 따라 위와 같이 등록된 공장등록을 증명합니다.

2018년 12월 4일



충청북도 옥천군수 (수일증지가 인영(첨부)되지 아니한 증명은 그 효력을 보지 않습니다)



210mm X 297mm (단말번호: 5399) (재활용품) 2018.12.04

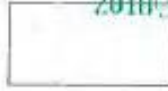

문서확인번호: 1597-9977-0781-7589



공장등록증명(신청서)

접수번호	2020082182706021001	접수일	2020.08.21	처리기간	즉시
신청인	회사명 (주)비에스이엔씨	전화번호	053-963-0027		
	대표자 성명 박진홍	생년월일(법인등록번호)	170111-0573461		
	대표자 주소(법인 소재지) 충청북도 옥천군 청산면 인정리 1372				
등록 내용	공장 소재지 충청북도 옥천군 청산면 인정리 1372번지	지목 공장용지	보유구분 자가 [O], 임대[]		
	공장 등록일 2020년 08월 19일	사업 시작일	종업원 수 남 :16 여 :42		
	공장의 업종(분류번호) 도금, 착색 및 기타 표면처리장재 제조업(24191)				
	공장 부지 면적(㎡) 26033.500	제조시설 면적(㎡) 1958.080	부대시설 면적(㎡) 75.130		
등록 조건	조건 : 해당없음				
등록변경·증설등 기재사항 변경내용(변경 날짜 및 내용) [시설변경승인] 등록일 :2020-08-19			공장관리번호 437302018403855		

「산업집적활성화 및 공장설립에 관한 법률」 제16조제1항·제2항·제3항에 따라 위와 같이 등록된 공장임을 증명합니다.

2020년 08월 21일

한국산업단지공단장



◆본 증명서는 인터넷으로 발급되었으며, 정부24(gov.kr)의 인터넷발급문서진위확인 메뉴를 통해 위·변조 여부를 확인할 수 있습니다.(발급일로부터 90일까지) 또한 문서하단의 바코드로도 진위확인(정부24 앱 또는 스캐너용 문서확인프로그램)을 하실 수 있습니다.



문서확인번호: 1638-4908-0448-1598



공장등록증명(신청서)

접수번호	2021120395770253001	접수일	2021.12.03	처리기간	즉시
신청인	회사명 (주)케이알테크	전화번호	054-743-7300		
	대표자 성명 박진출	생년월일(법인등록번호)	171211-0061984		
	대표자 주소(법인 소재지) 경상북도 경주시 천북면 화산공단길 247-97, (화산리1189-50)				
등록 내용	공장 소재지 경상북도 경주시 천북면 화산공단길 247-97, (화산리1189-50) 외 1 필지	지역 공장용지	보유구분 자가 [O], 임대 []		
	공장 등록일 2012년 05월 08일	사업 시작일	종업원 수 남 : 19 여 : 16		
	공장의 업종(분류번호) 특상 금속 골조 구조재 제조업 외 1종(25113, 25114)				
	공장 부지 면적(㎡) 11728.000	제조시설 면적(㎡) 2927.000	부대시설 면적(㎡) 260.800		
등록 조건					
등록변경·중실등 기재사항 변경내용(변경 날짜 및 내용)			공장관리번호 471302012256220		

「산업집적활성화 및 공장설립에 관한 법률」 제16조제1항·제2항·제3항에 따라 위와 같이 등록된 공장임을 증명합니다.

2021년 12월 03일

한국산업단지공단장



◆본 증명서는 인터넷으로 발급되었으며, 정부24(gov.kr)의 인터넷발급문서진위확인 메뉴를 통해 위·변조 여부를 확인할 수 있습니다. (발급일로부터 90일까지) 또한 문서해단의 태그로도 진위확인(정부24 앱 또는 스캐너용 문서확인프로그램)을 할 수 있습니다.

■ 산업집적활성화 및 공장설립에 관한 법률 시행규칙 [별지 제8호의2서식] <개정 2012.10.5>

공장설립온라인지원시스템(www.factoryon.go.kr) 에서도 신청할 수 있습니다.

공장등록증명(신청서)

※ 바탕색이 어두운 난은 신청인이 적지 않으며, []에는 해당되는 곳에 v표를 합니다. (앞쪽)

접수번호	접수일	처리기간	즉시
신청인	회사명 (주)비에스이엔씨	전화번호 054-283-7307	
	대표자 성명 박진홍	생년월일(법인등록번호) 170111-0573461	
	대표자 주소(법인 소재지) 경상북도 포항시 남구 효성로52번길 7 (효자동)		
등록 내용	공장 소재지	단지명:영천북안농공단지	지목
	도로명 : 경상북도 영천시 북안면 북안공단길 27		보유구분
	지번 : 경상북도 영천시 북안면 반정리 150-1		자가 [V]
		공장용지	임대 []
공장 등록일	2022-11-10	사업 시작일	종업원 수 남 : 34 여 : 7
공장의 업종(분류번호) 육상 금속 골조 구조재 제조업 (25113)			
공장 부지 면적	29,890 m ²	제조시설 면적	11,984.66 m ² 부대시설 면적 1,646.77 m ²

등록 조건

등록변경 · 증설등 기재사항 변경내용(변경 날짜 및 내용)

공장관리번호 : 472302022924620

「산업집적활성화 및 공장설립에 관한 법률 시행규칙」 제12조의3에 따라 위와 같이 공장등록증명서를 신청합니다.

2022년 11월 10일

신청인 박진홍 (서명 또는 인)

영천시장 귀하

첨부서류	없음	수수료	원
------	----	-----	---

처리 절차



「산업집적활성화 및 공장설립에 관한 법률」 제16조제1항 · 제2항 · 제3항에 따라 위와 같이 등록된 공장임을 증명합니다.

2022년 11월 10일

영천시장



210mm×297mm[백상지 80g/m²]

정원섭 / 11월 10일 09:25





등기사항전부증명서(말소사항 포함)

등기번호	014436		
등록번호	170111-0573461		
상 호	주식회사 비에스이엔씨	2017.09.20 변경	2017.09.21 등기
본 점	경상북도 포항시 남구 태어로9번길 24, 2층(대잠동)		
	경상북도 포항시 남구 효성로52번길 7(효자동)	2020.07.03 변경	2020.07.08 등기
	경상북도 포항시 남구 효성로 74, 3층(효자동)	2022.09.22 변경	2022.09.23 등기
	경상북도 포항시 남구 연일읍 유강길9번길 37, 301호	2023.05.11 변경	2023.05.16 등기
광고방법	대구광역시내에서 발행하는 일간 매일신문에 게재한다.		
1주의 금액	금 5,000 원		
발행할 주식의 총수	1,000,000 주		
	발행주식의 총수와 그 종류 및 각각의 수	자본금의 액	변경연월일 등기연월일
	발행주식의 총수 보통주식	85,000 주 85,000 주	금 425,000,000 원
목 적			
<ul style="list-style-type: none"> 1. 금속구조체 조립 및 시공업 1. 도장 공사업 1. 철강재 도·소매업 1. 부동산 매매 및 임대업 1. 각 호에 부대하는 사업 일체 1. 금속구조체 제작업 1. 철관 절단가공업 1. 철강, 금속, 도목 무역업 1. 도목구조물 설계 및 개발업 1. 설계 및 시공 VE수행업 			
임원에 관한 사항			
감사 장휘 650417-1702221- 2018년 02월 13일 중임 2018년 02월 13일 등기 2021년 03월 09일 임기만료 2021년 03월 23일 등기 사내이사 박진영 691002-1785311-			

본서 하단의 바코드를 스캐너로 확인하거나, 인터넷등기소(<http://www.iros.go.kr>)의 발급확인 메뉴에서 발급확인번호를 입력하여 위·변조 여부를 확인할 수 있습니다. 발급확인번호를 통한 확인은 발행일부터 3개월까지 5회에 한하여 가능합니다.



발행번호 176437814260108012510032200623140431T0M101C7Y1G7T1 10

발급확인번호 4369-ARJK-TFCJ

발행일: 2023/05/18

등기번호	014436	
2017년 05월 10일 취임	2017년 05월 12일 등기	
2020년 05월 10일 중임	2020년 05월 22일 등기	
2021년 03월 09일 사임	2021년 03월 23일 등기	
사내이사 이일우 680806-1790018	2017년 05월 10일 취임	2017년 05월 12일 등기
	2019년 10월 24일 사임	2019년 10월 24일 등기
대표이사 박진홍 680424-1785315	경상북도 포항시 남구 효성로 55, 104동 2901호(효자동, 효자풍림 아이원아파트)	
2018년 02월 13일 취임	2018년 02월 13일 등기	
2021년 03월 09일 중임	2021년 03월 23일 등기	
사내이사 채형근 680723-1690511	2018년 02월 13일 취임	2018년 02월 13일 등기
	2021년 03월 09일 중임	2021년 03월 23일 등기
사내이사 박진홍 680424-1785315	2018년 02월 13일 취임	2018년 02월 13일 등기
	2021년 03월 09일 중임	2021년 03월 23일 등기
사내이사 박진영 691002-1785311	2021년 03월 09일 취임	2021년 03월 23일 등기
회사성립연월일 2015년 07월 23일		
등기기록의 개설 사유 및 연월일 2019년 01월 02일 대구광역시 동구 율하서로 22, 3층(율하동, 한미빌딩)으로부터 본점 이전 2019년 01월 07일 등기		

— 이 하 여 백 —

관할등기소 대구지방법원 포항지원 등기과 / 발행등기소 대구지방법원 영천등기소
수수료 1,000원 영수함

이 증명서는 등기기록의 내용과 틀림없음을 증명합니다.
[다만, 신청이 없는 지점·지배인에 관한 사항의 기재는 생략하였습니다]
서기 2023년 05월 18일

법원행정처 등기정보중앙관리소

전산운영책임관

• 실선으로 그려진 부분은 말소사항을 표시함.





문서 하단의 바코드를 스캐너로 확인하거나, 인터넷등기소(<http://www.iros.go.kr>)의 발급확인 메뉴에서 발급확인번호를 입력하여 위·변조 여부를 확인할 수 있습니다. 발급확인번호를 통한 확인은 발행일부터 3개월까지 5회에 한하여 가능합니다.



발행번호 176437814260108012510032200623140431T0M101C7Y167T1 10

발급확인번호 4369-ARJK-TFCJ

발행일:2023/05/18

인 감 증 명 서	
법인등록번호 : 170111-0573461	
	
<p>상 호 : 주식회사 비에스이엔씨</p> <p>본 점 : 경상북도 포항시 남구 연일읍 유강길9번길 37, 301호</p> <p style="text-align: center;">대표이사 박진홍 (680424-1785315)</p>	
<p>관할등기소 : 대구지방법원 포항지원 등기과 / 발행등기소 : 대구지방법원 영천등기소</p> <p>이 인감은 등기소(과)에 제출되어 있는 인감과 틀림없음을 증명합니다.</p> <p style="text-align: center;">2023년 05월 18일</p> <p style="text-align: center;">법원행정처 등기정보중앙관리소 전산운영책임관</p> <div style="text-align: right;">  </div> <p>수수료 1,000원 영수함.</p>	

1. 문서 하단의 바코드를 스캐너로 확인하거나, 인터넷등기소(<http://www.iros.go.kr>)의 인감증명서 발급확인 메뉴에서 발급확인번호를 입력하여 위·변조 여부를 확인할 수 있습니다.
2. 법인인감증명서 발급사실 등 문자전송 서비스를 신청하면, 발급사실을 휴대폰 문자로 통보받을 수 있습니다. (전국 등기소 및 인터넷등기소에서 신청 가능)

278457614160108011510035200623140431TOM101C7Y1G7T1 15

발급확인번호 CAXJ-PKTE-FSV4

- 1/1 -



[별지 제3호 서식]

(앞 쪽)

건설업 등록증

업 종 : 강구조물공사업 등록 번호 : 대구동구2015-18-1

상 호 : (주)비에스스틸 대 표 자 : 엄윤성

주된영업소 소재지 : 대구광역시 동구 을하서로 22 한미빌딩 3층 (을하동)

법인(주민)등록번호 : 170111-0573461

국적또는

소 속 국 가 명 : 대한민국

등록 일자 : 2015.10.20

위 자는 건설산업기본법 제9조의 규정에 의한 건설업자임을 증명합니다.

2015년 10월 20일

대구광역시 동구청장 (인)



변경 사항

변경연월	변경구분	변경내용	기록일 및 기록자 (서명 또는 인)
2019.5.19	대표자변경	· 박진영 (69002)	2019.5.19 박진영
2019.9.21	상호변경	주식회사 비에스이앤씨	2019.9.26 이도영
2019.2.13	대표자변경	박건홍 (680424)	2019.2.20 박건홍

변경연월	변경구분	변경내용	신고접수년월일 및 승인일자
2019.1.9	상호 대표자	경북포항시남구 다이로9번길 24 2층 (대검증)	2019.1.22 포항시건설과 (인)

변경연월	변경구분	변경내용	신고접수년월일 및 승인일자
2020.9.3	상호 대표자	경북포항시남구 호선로52번길 7 (호사동)	2020.9.29 포항시도시계획과 (인)

변경연월	변경구분	변경내용	신고접수년월일 및 승인일자
2022.07.22	상호 대표자 주소지	포항시남구 호선로 74 3층	2022.10.19 포항시 건설과 (인)

변경연월	변경구분	변경내용	신고접수년월일 및 승인일자
2023.05.11	상호 대표자 주소지	포항시남구 연암동우강길99번길 37 301호	2023.05.19 포항시 건설과 (인)

건설업 등록수첩			
업종	강구조물공사업	등록번호	대구592015-18-1
상호	(주)비에스스틸	대표자	김용성
영업소소재지	대구광역시 수성구 용화리2로 22	법인(구민)등록번호	170111-0573461
국적또는소속국가명	대한민국	등록일자	2015.10.20.

건설산업기본법 제9조의 규정에 의한 건설업자임을 증명합니다.

2015년 10월 20일

대구광역시 등구청장

변경사항			
변경년월일	변경구분	변경내용	기록연월일 기록자명
2019.5.19	대표자명	박진성 (69102)	2019.5.19 김지영
2019.9.2	상호명칭	주식회사 비에스이강철	2019.9.2 이이영
2019.11.13	대표자명	박진홍 (680424)	2019.11.13 이이영
변경년월일	변경구분	변경내용	신고접수년월일 및 승인일자
2019.1.9	상호명칭	경북 포항시 남구 대일로9번길 24 (주)비에스 (주)비에스	2019.1.22 포항시청
변경년월일	변경구분	변경내용	신고접수년월일 및 승인일자
2020.7.2	상호명칭	경북 포항시 남구 호암로22번길 7 (주)비에스	2020.7.17 포항시청
변경년월일	변경구분	변경내용	신고접수년월일 및 승인일자
2022.09.22	상호명칭	포항시 남구 호암로 94, 3호 (주)비에스	2022.10.19 포항시청

변경사항			
변경년월일	변경구분	변경내용	기록연월일 기록자명
2019.5.19	대표자명	박진성 (69102)	2019.5.19 김지영
2019.9.2	상호명칭	주식회사 비에스이강철	2019.9.2 이이영
2019.11.13	대표자명	박진홍 (680424)	2019.11.13 이이영
변경년월일	변경구분	변경내용	신고접수년월일 및 승인일자
2019.1.9	상호명칭	경북 포항시 남구 대일로9번길 24 (주)비에스 (주)비에스	2019.1.22 포항시청
변경년월일	변경구분	변경내용	신고접수년월일 및 승인일자
2020.7.2	상호명칭	경북 포항시 남구 호암로22번길 7 (주)비에스	2020.7.17 포항시청
변경년월일	변경구분	변경내용	신고접수년월일 및 승인일자
2022.09.22	상호명칭	포항시 남구 호암로 94, 3호 (주)비에스	2022.10.19 포항시청

변경사항			
변경년월일	변경구분	변경내용	기록연월일 기록자명
2023.05.11	상호명칭	포항시 남구 경남고속도로변 9번길 37, 301호 (주)비에스	2023.05.19 포항시청

시 공 능 력			
년 도	공사의 종류 (구분번호)	금액(백만원)	기록년월일 기록자(인)
2015	강구조물	825	대한전문건설협회 15.10.30 이승욱
2016	강구조물	840	대한전문건설협회 16.8.3 이승욱
2017	강구조물	3,126	대한전문건설협회 17.8.1 이승욱
2018	강구조물	6,968	대한전문건설협회 18.8.8 이승욱
2019	"	9,478 #	KOSCA37 박선화 19.8.28
2020	"	12,184 #	KOSCA37 이승희 20.8.3
2021	"	15,851	KOSCA37 21.8.24 박창욱
2022	철강구조물	28,449 #	KOSCA37
	(")	28,449 #	박선화 KOSCA37 박서원 22.8.9 (취)
2023	철강구조물	35,006 #	KOSCA37
	(")	35,006 #	이정민 KOSCA37 이재미 23.8.21

특허증

CERTIFICATE OF PATENT



특허

Patent Number

제 10-1847906 호

출원번호

Application Number

제 10-2017-0079404 호

출원일

Filing Date

2017년 06월 22일

등록일

Registration Date

2018년 04월 05일

발명의 명칭 Title of the Invention

동반 관입형 말뚝용 복합 관체 및 이를 이용한 현장타설 말뚝 공법

특허권자 Patentee

주식회사 비에스이엔씨(170111-*****)

대구광역시 동구 율하서로 22,3층(율하동,한미빌딩)

발명자 Inventor

등록사항란에 기재

위의 발명은 「특허법」에 따라 특허등록원부에 등록되었음을 증명합니다.

This is to certify that, in accordance with the Patent Act, a patent for the invention has been registered at the Korean Intellectual Property Office.



특허청

Korean Intellectual
Property Office

2018년 04월 05일

QR코드로 현재기준
등록사항을 확인하세요

특허청장

COMMISSIONER,

KOREAN INTELLECTUAL PROPERTY OFFICE

성근모

특허증

CERTIFICATE OF PATENT

특허

Patent Number

제 10-1878861 호

출원번호

Application Number

제 10-2017-0156945 호

출원일

Filing Date

2017년 11월 23일

등록일

Registration Date

2018년 07월 10일

발명의 명칭 Title of the Invention

구조물 개구부 밀착형 내진 보강체

특허권자 Patentee

등록사항란에 기재

발명자 Inventor

등록사항란에 기재

위의 발명은 「특허법」에 따라 특허등록원부에 등록되었음을 증명합니다.

This is to certify that, in accordance with the Patent Act, a patent for the invention has been registered at the Korean Intellectual Property Office.



특허청

Korean Intellectual
Property Office

2018년 07월 10일

QR코드로 현재기준
등록사항을 확인하세요

특허청장

COMMISSIONER,

KOREAN INTELLECTUAL PROPERTY OFFICE

성 은 모

1. 기업신용평가 요약

- 발행번호 : 6507538-202307-001

- 발행일자 : 2023/07/28

■ 기업개요

기업명	(주)비에스이엔씨			CLIP기업신용등급
대표자	박진홍			BB0
사업자등록번호	794-87-00125	법인등록번호	170111-0573461	
전화번호	054-283-7307	사업시작일	2015/07/23	
주소	경상북도 포항시 남구 연일읍 유강길9번길 37, 301호			
기업형태	외감, 중소기업			현금흐름등급
표준산업분류(업종)	F42131(철골 및 관련 구조물 공사업)			C+
주요제품(사업)	건축부착공작물 제조 및 금속구조재 시공			
재무결산기준일	2022/12/31	신용등급평가일	2023/07/28	
신용등급유효기간	2023/05/02 ~ 2024/05/01			

■ 최근신용평가

재무결산 기준일	본평가			반기 및 수시평가		
	등급평가일	기업신용등급	현금흐름등급	등급평가일	기업신용등급	현금흐름등급
2022/12/31	2023/05/02	BB0	C+	2023/07/28	BB0	C+
2021/12/31	2022/04/25	BB0	B			

■ 주요재무사항 분기(반기)

(단위: 백만원, %)

재무항목	2021/12	2022/12	2023/06	재무비율	2021/12	2022/12	2023/06
총 자산	20,267	35,246	46,208	순이익증가율	115.9	-18.6	-
자기자본	6,154	8,546	12,359	자기자본비율	30.4	24.2	26.7
자 본 금	425	425	425	부채비율	229.3	312.4	273.9
차 입 금	7,872	15,433	14,382	차입금의존도	38.8	43.8	31.7
금융비용	288	556	481	금융비용부담률	0.6	1.0	1.0
매 출 액	50,136	56,590	45,926	매출액증가율	92.3	12.9	-
영업이익	3,936	3,510	2,476	매출액영업이익률	7.9	6.2	5.4
당기순이익	2,934	2,389	1,470	매출액순이익률	5.9	4.2	3.2

■ 주요 주주

주주명	지분율(%)
박진홍	25.9
박진영	49.4
이미경	14.1

■ 주요 매출처

주요 매출처	거래비중(%)
더본종합건설(주)	21.2
케이비아이건설(주)	13.3
현양산업개발(주)	9.4

■ 주요 매입처

주요 매입처	거래비중(%)
(주)가람에스티 옥천지점	14.5
(주)케이알테크	12.7
(주)티아이에프	11.6





Orion Registrar, Inc.
Thorough and Fair Auditing

안전보건경영시스템 인 증 서

오라이언인증원이 아래 회사의 안전보건경영시스템을 심사한 결과
아래의 안전보건 규격에 적합함을 인증합니다.

(주)비에스이엔씨

경상북도 포항시 남구 연일읍 유강길9번길 37, 301호

ISO 45001:2018

인증범위: 강구조물에 대한 설계, 제작 및 시공

인증기간: 2023년 10월 26일 ~ 2026년 10월 25일

이 인증은 회사가 위의 경영시스템을 해당규격에 맞게 유지하고
오라이언인증원에 의해 그 상황이 확인되어야 유효합니다.

인증등록번호: KOR-OHS-4026-23-01



오 라이 언 인 증 원 장

이 인증서는 원본 영문 인증서와 동일함을 보증함



★Orion Registrar Inc. ★7502 W, 80th Avenue Suite 225 ★ Arvada, Colorado 80003 ★TEL 303-456-6010 ★FAX 303-456-6681
★오라이언인증원 ★서울시 구로구 디지털로33길 50, 302-1호 (구로동, 벅산디지털밸리7차) ★TEL 02/3472-9001 ★FAX 02/562-9060
★이 인증에 대해 확인해보시려면 오라이언 홈페이지(<https://orireg.co.kr>)에서 조회 가능합니다.



Orion Registrar, Inc.
Thorough and Fair Auditing

Certificate of Certification

Orion Registrar, Inc. - USA

This is to certify that the Quality Management System of:

BLUE SKY E&C Co., Ltd.
(Hyoja-dong) 3F,
#74 Hyoseong-ro,
Nam-gu, Pohang-si,
Gyeongsangbuk-do, Korea

Has been assessed by Orion Registrar and found to be in compliance with the following Quality Standard:

ISO 9001:2015

The Quality Management System is applicable to:

**Design, Production and Construction of
Steel Structures**

The Certification period is from

March 3, 2023 to March 2, 2026

This certification is subject to the company maintaining its system to the required standard and applicable exceptions, which will be monitored by Orion.

Certification Identification: KOR-4026-23-01



3/10/2023

Date



Orion Registrar, Inc.
Thorough and Fair Auditing

Certificate of Certification

Orion Registrar, Inc. - USA

This is to certify the Occupational Health and Safety Management System of:

BLUE SKY E&C Co., Ltd.
301, #37 Yugang-gil 9beon-gil,
Yeonil-eup, Nam-gu, Pohang-si,
Gyeongsangbuk-do, Korea

Has been assessed by Orion Registrar and found to be in compliance with the following Occupational Health and Safety Standard:

ISO 45001:2018

The Occupational Health and Safety Management System is applicable to:

Design, Production and Construction of Steel Structures

The Certification period is from

October 26, 2023 to October 25, 2026

This certification is subject to the company maintaining its system to the required standard and applicable exceptions, which will be monitored by Orion.

Certification Identification: KOR-OHS-4026-23-01



11/15/2023
Date

I

안전보건 개요

(주)비에스이엔씨 | 794-87-00125 | 박진홍 | ESGB-2023-05-00090

■ 기업정보

회 사 명	(주)비에스이엔씨			
대 표 자	박진홍			
사업자번호	794-87-00125	법인등록번호	170111-0573461	
산 업 분 류	철골 및 관련 구조물 공사업			
설 립 일	2015년 07월 23일	기업규모·형태	중기업 / 외감	
종 업 원	총 24명 - 사무직 (12명), 기술직 (7명), 기능직 (5명)			
본 사 주 소	(37835) 경상북도 포항시 남구 효성로 74, 3층(효자동)			
재 무 정 보 (2022년)	총자산	35,246 백만원	신 용 등 급 (평가일)	BB (2023-04-27)
	매출액	56,589 백만원		

SH 등급



(기준일 2023-05-04)

■ 항목별 평가결과



■ 안전보건평가 등급 정의

등급	등급 정의
SH1	안전보건경영을 위한 관리체계가 우수하여 지속가능성 관련 리스크가 매우 낮음
SH2	안전보건경영을 위한 관리체계가 우수하여 지속가능성 관련 리스크가 낮음
SH3	안전보건경영을 위한 관리체계 양호하나, 대내외 환경 변화에 따라 지속가능성 관련 리스크가 유동적임
SH4	안전보건경영을 위한 관리체계 무난하나, 대내외 환경 변화에 따라 지속가능성 관련 리스크가 유동적임
SH5	안전보건경영을 위한 관리체계가 부정적이나, 대내외 환경 변화에 따라 지속가능성 관련 리스크가 유동적임
SH6	안전보건경영을 위한 관리체계가 미흡하여 지속가능성 관련 리스크가 높음
SH7	안전보건경영을 위한 관리체계가 미흡하여 지속가능성 관련 리스크가 매우 높음

구분	특급	고급	중급	초급	기사	기능사	합계
기술 등급	4	1		8			13
합계	4	1	0	8	0	0	13

성명	자격내용			비고
	종목	직무분야/등급	취득연월	
박 * 완	건설기술경력	토목/특급 환경/초급	2006.07.24	
이 * 철	건설기술경력	기계/특급	1996.07.01	
박 * 호	건설기술경력	건축/초급	2020.08.24	
정 * 창	건설기술경력	기계/초급 건축/초급	1996.09.30	
정 * 훈	건설기술경력	기계/중급 건축/초급 안전관리/초급	2001.10.26	
채 * 근	건축기사	건축/특급	1996.06.29	
	건설기술경력			
박 * 영	건설기술경력	건축/초급	2020.09.07	
김 * 경	건설기술경력	안전관리/초급	2023.12.20	
조 * 영	건설기술경력	토목/특급	1997.08.25	
현 * 진	전산응용건축제도기능사	건축/고급	2005.07.13	
	건설기술경력			
최 * 기	건축도장기능사	건축/초급	2019.02.25	
	건설기술경력			
이 * 진	건설기술경력	기계/초급	2013.03.26	
이 * 철	건설기술경력	안전관리/초급	2023.12.21	



충주공장

충북 충주시 소태면
구룡로 692-29

옥천공장

충북 옥천군 청산면
인정 1길 89

경주 제2공장

경북 경주시 천북면
천북산단로1길 38

본사

경북 포항시 남구
연일읍 유강길
9번길 37
청암빌딩 301호

경주 제1공장

경북 경주시 천북면
화산공단길 247-97

영천공장

경북 영천시 북안면
북안공단길 27

04 공장 소개 | 연간 생산 능력

Production Capacity

구 분	면적 (평)	생산량 (Ton/연)	생산량 (Ton/월)	비 고
경주 1공장	4,000	8,000	667	소부재 가공
경주 2공장	7,000	10,000	833	PEB/철구조물
영천 공장	9,000	18,000	1,500	PEB/합성보/철골
충주 공장	12,000	15,000	1,250	합성보/철골
옥천 공장	17,500	24,000	2,000	BH/합성보/철골
합 계	49,500	75,000	6,250	

공장 전경

총면적 4,000평. 연간 소부재가공 8,000톤



경상북도 경주시 천북면 화산공단길 247-97

LAY-OUT

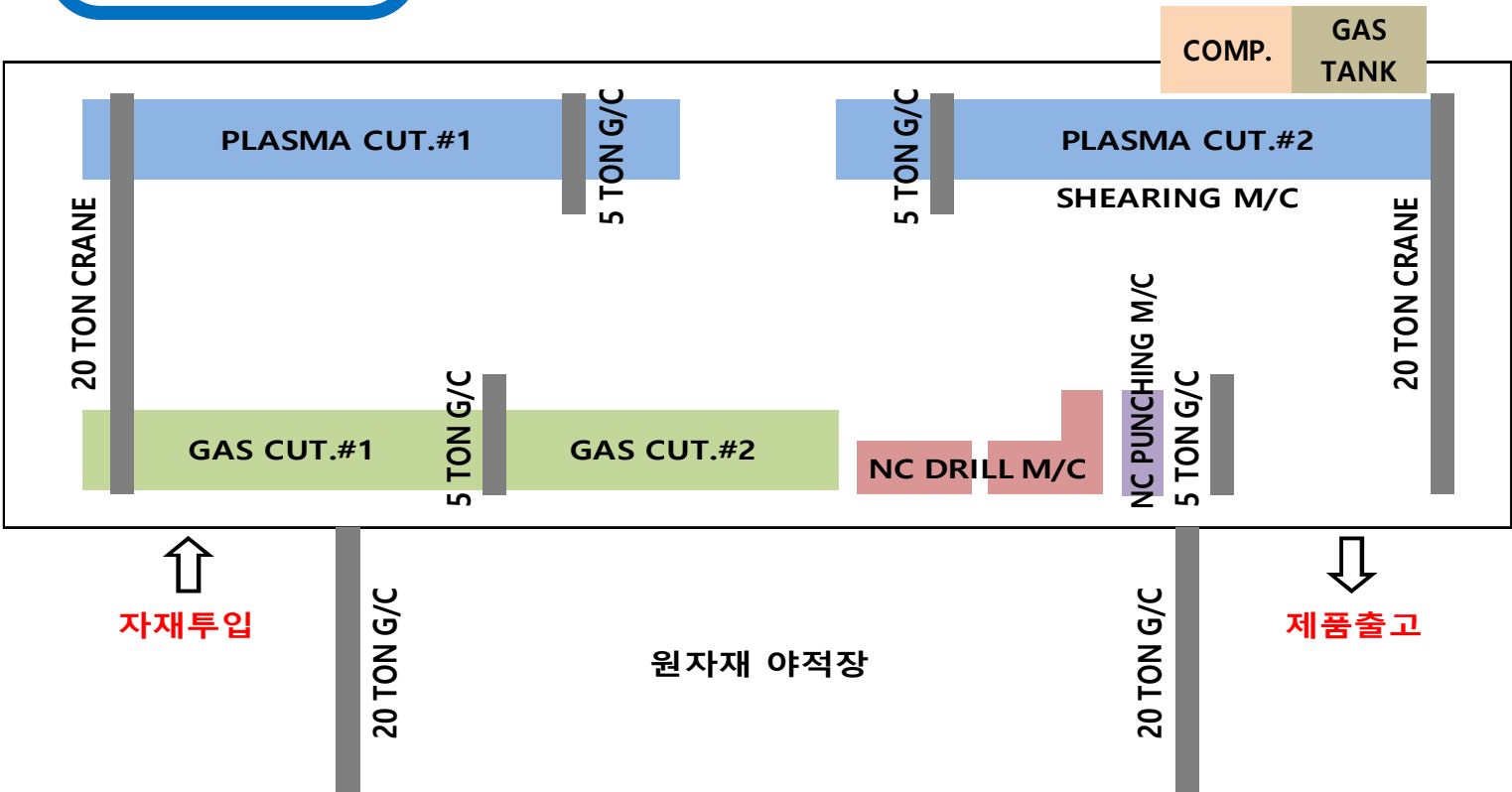

생산 제품 (product manufacture)



중장비



중장비



산업기계 소부재



BKT FLG.



SPLICE



RIB PL.



BH FLG.



PEB JP



PEB

생산 설비 (production facilities)

No	설비명	사양	수량	비교
1	세신 버팔로 가스절단기		2	
2	플라즈마 절단기		2	
3	CO2 용접기		2	
4	Semi Gantry Crane	5 Ton	4	
5	Over head	20 Ton	2	
6	Gantry Crane	20 Ton	2	
7	집진기	100 HP	2	
8	컴프레샤	50 HP	2	
9	마그네틱	12 M	4	
10	NC Drilling M/C		3	
11	NC Punching M/C		2	
12	Coner Press M/C		3	
13	Shearing M/C		1	
14	지게차	7 Ton	1	
15	대차기	50 Ton	2	

공장 전경

총면적 7,000평. 연간 생산능력 10,000톤



LAY-OUT

- A : 1차 가공장
- B : 2차 가공장
- C : 쇼트장
- D : 도장장
- E : 사무실

경상북도 경주시 천북면 천북산단로1길 38

제작장 (manufacture site)

옥내 제작장

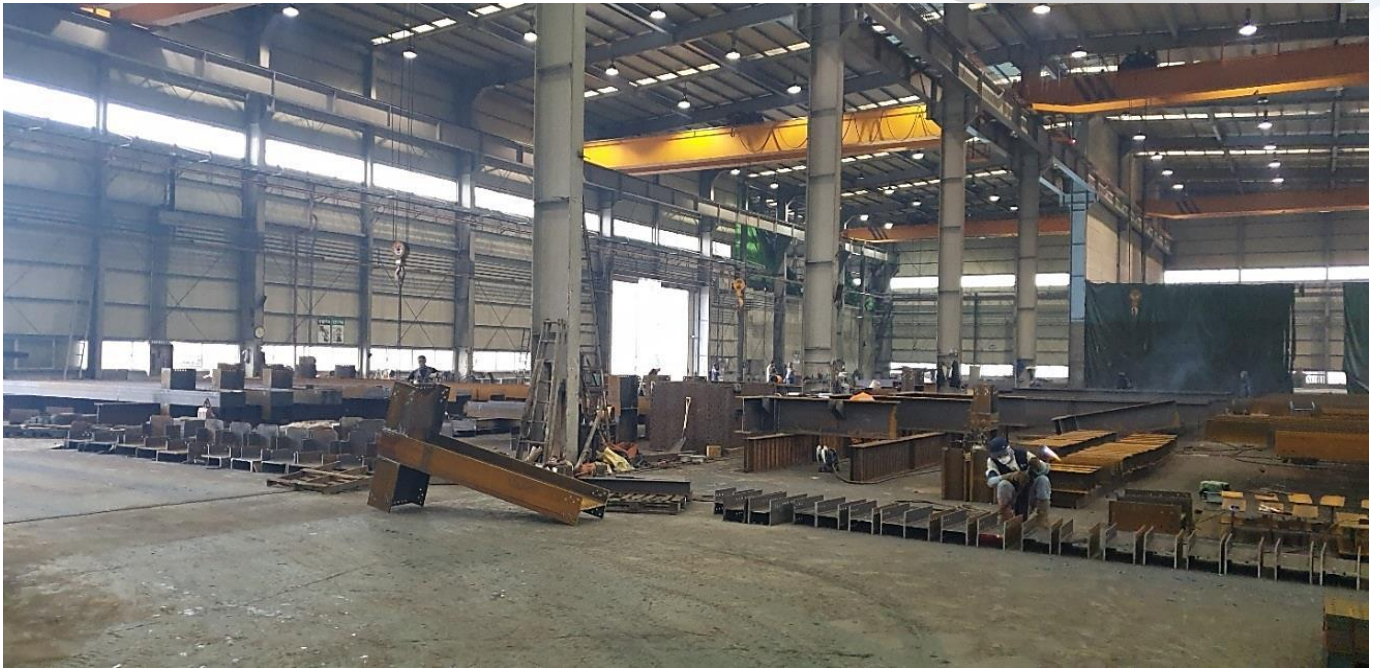

옥외 제작장 / 야적장



공장 전경

총면적 9,000평. 연간 생산능력 18,000톤

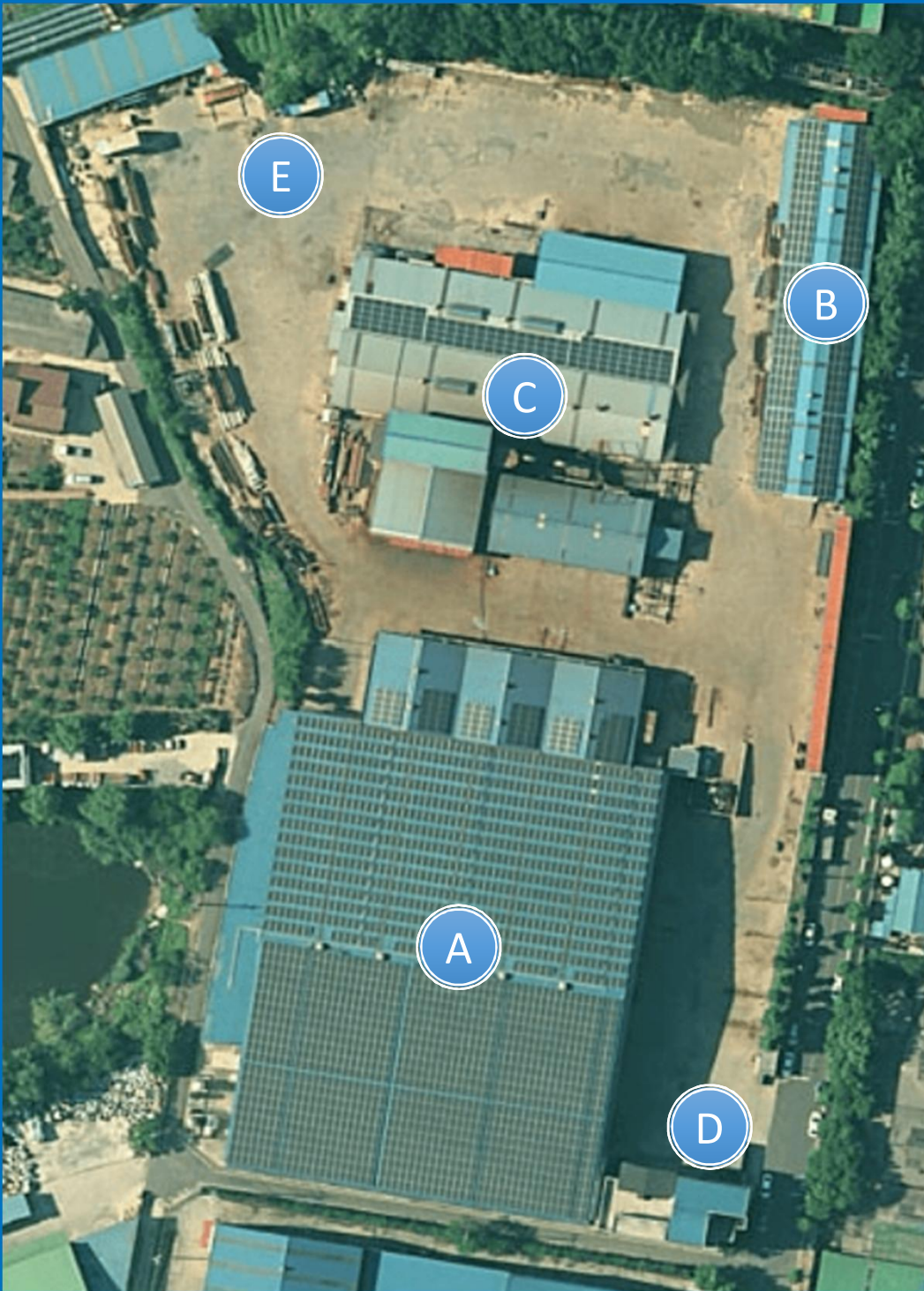

LAY-OUT

- A : 가공장 1
- B : 가공장 2
- C : 도장장
- D : 사무실
- E : 야적장

경상북도 영천시 북안면 북안공단길 27

제작장 (manufacture site)

가공장

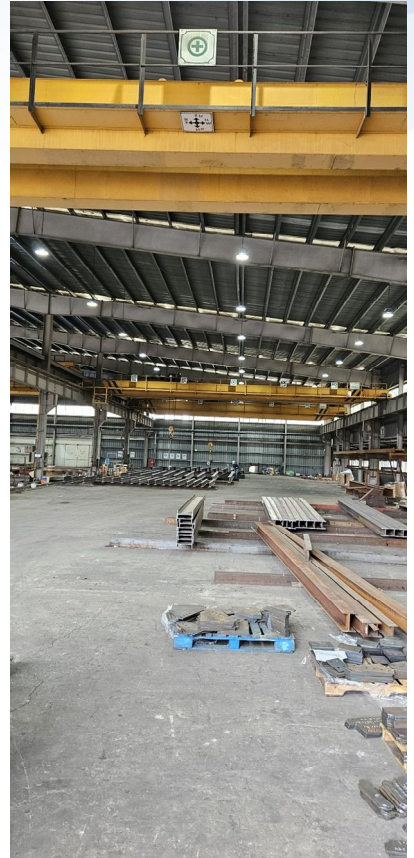
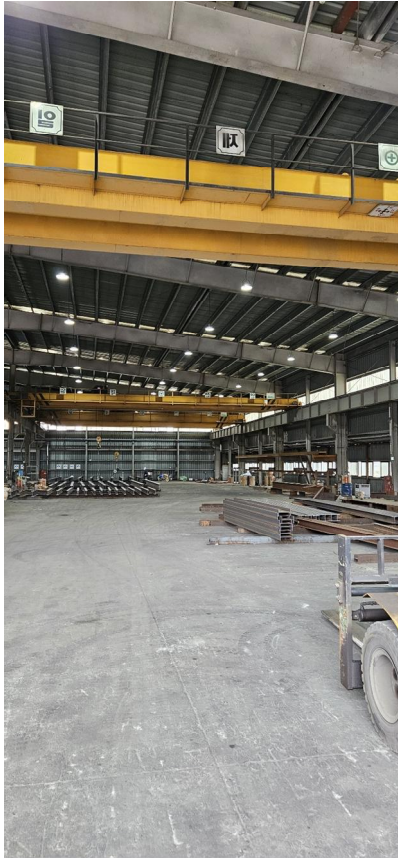

도장장



제작장 (manufacture site)

사무동



야적장



제작장 (manufacture site)

야적장



생산 설비 (production facilities)

BH용접기 [DHT14(2POLL)]



BH - 취부교정검용 MC



LEB - FORMING



CNC플라즈마절단기(KTP420)



생산 설비 (production facilities)

형강절단기 (ST5070)



개선기 (VH9040)



H-BEAM HOLL가공MC(DNF1000)



PAINT SHOP



생산 설비 (production facilities)

형강절단기 (HK800)



SHOT BLAST ROOM



H-BEAM HOLL가공MC(3BH900)



형강절단기 (ST6090)



생산 설비 (production facilities)

Art-Beam product process



Decoiler



Intake table & Straighter



Corrugater



생산 설비 (production facilities)

Corrugater web conveyor



Flange cage & conveyor



Welding station



Welding robot



생산 설비 (production facilities)

Main control booth



Outlet conveyor



생산 설비 (production facilities)

No	설비명	사양	수량	비교
1	자동용접기	DC-1000	2	SUBMERGED ARC
2	자동GAS절단기	KTG420	1	
3	CNC플라즈마절단기	KTP420	1	
4	SHEARING M/C	SHS-4015	1	14T*4000L
5	BANDING M/C	SHP-4000	1	200 TON
6	탁상드릴 M/C		1	
7	DNF 1050		2	
8	BAND SAW M/C	HK-900	2	
9	BAND SAW M/C	H-800	2	
10	베벨링 M/C	VH-9040	1	
11	가우징 M/C		2	
12	POWER PRESS	50 TON	1	
13	POWER PRESS	30 TON	1	
14	포밍 M/C (Z-BAR용)	20 HP	1	13단
15	L.E.B LINE	1식	1	

생산 설비 (production facilities)

No	설비명	사양	수량	비교
16	COMPRESSOR	20 HP	1	
17	COMPRESSOR	15 HP	1	
18	수전설비	950 KW		
19	CO2 ARC WELDING M/C	T500	12	
20	AC ARC WELDING M/C	20KW	12	
21	AC ARC WELDING M/C	15KW	8	
22	AUTO 케리지	15KW	2	
23	AC ARC WELDING M/C	75KW	5	
24	건식	147m ²	1	
25	도장기		3	
26	SHOT BLAST		1	
27	OVER HEAD CRANE	15 TON	3	
28	OVER HEAD CRANE	10 TON	6	
29	OVER HEAD CRANE	5 TON	8	
30	지게차	7 TON	1	
31	지게차	16 TON	1	

공장 전경

총면적 12,000평. 연간 생산능력 15,000톤



LAY-OUT

A : 1차 가공장

B : 2차 가공장

C : 도장&쇼트장

D : 사무실

충청북도 충주시 소태면 구룡로 692-29

제작장 (manufacture site)

PEB 제작장



옥외 제작장



생산 설비 (production facilities)

C.N.C Drilling M/C



제품명 : 6BH - 1000

Beveling M/C



제품명 : VH1060

Sawing M/C



제품명 : HK - 1000

레디알



제품명 : RE2-1450

생산 설비 (production facilities)

No	설비명	사양	수량	비교
1	Overhead Crane	2 Ton	2	
2	Overhead Crane	5 Ton	4	
3	Overhead Crane	10 Ton	2	
4	Movable Gantry Crane	10 Ton	1	
5	FOLK LIFT	7 Ton	3	
6	CNC Drilling Machine	6BH1000	1	
7	Sawing Machine	NK1000	1	
8	Sawing Machine	GA6090	1	
9	Beveling Machine	VH1060	1	
10	쇼트설비 및 페인트설비	일체	1	
11	CO2 Welding Machine	650A	22	
12	CNC Multi Shaft Drill Machine	FUJISEIKI	1	

철골제작 - (1 차 및 2 차 가공)



소부재 절단

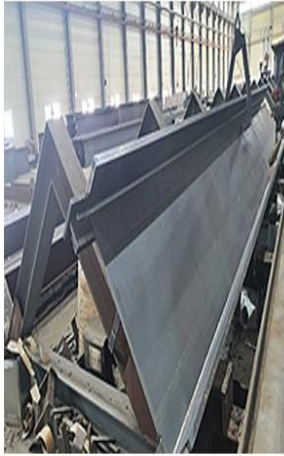

BH 가공



HOLE 가공



개선작업



MARKING



성품 출하



도장작업



사상 및 마감



용접



취부

공장 전경

총면적 17,500평. 연간 생산능력 24,000톤



충청북도 옥천군 청산면 인정1길 89

사업 종목

- UOP CCR MODULE (Built-up)제작
- D-column, HYFO beam, ACT-column, AU beam
- Preflex I-Girder 제작(B/H)
- M.S.P 합성GIRDER 제작(B/H)-도로공사, 지자체
- S-column (BOX, ㅍ-BOX) 및 TSC 합성보 제작
- SUS Built-up 제작(SAW)
- Inthys CPF Column PJT Built-up
- Shell FLNG Infill-Deck & Platform PJT Built-up

제작장 (manufacture site)

옥내 제작장



옥외 전천후 제작장

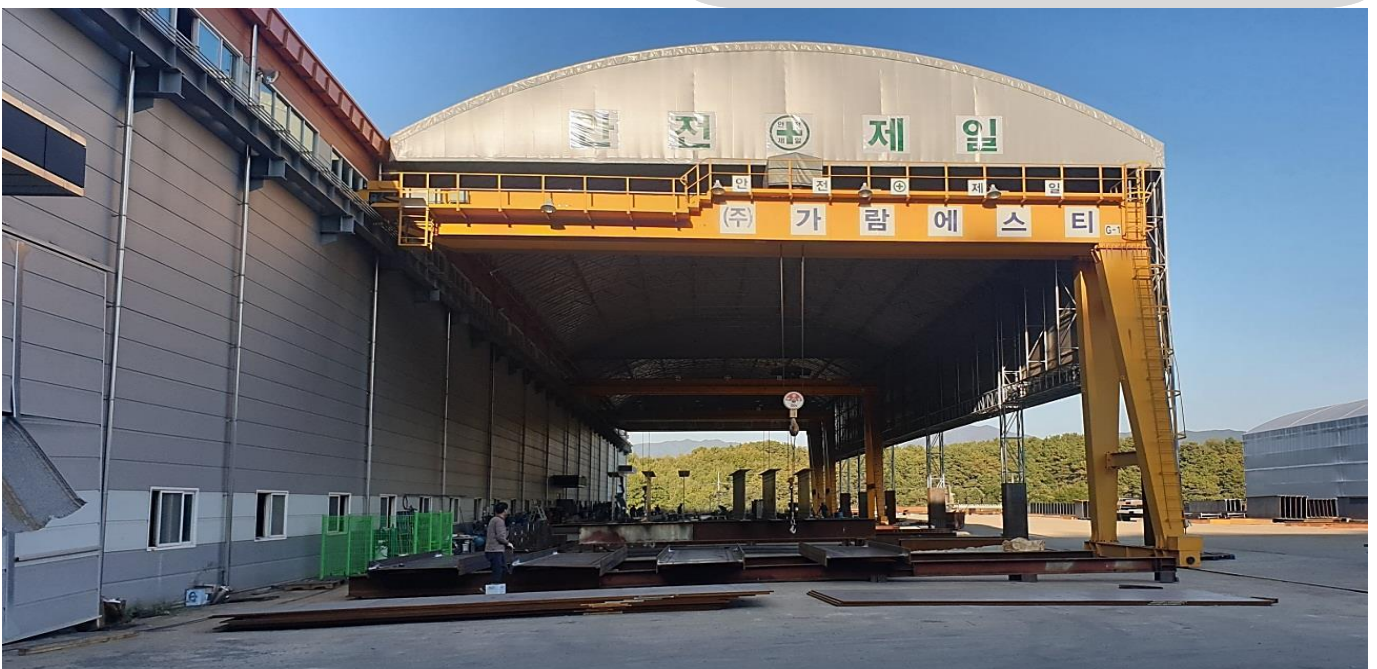

제작장 (manufacture site)

PAINT ROOM



옥외 제작장 / 야적장



생산 설비 (production facilities)

C.N.C Cutting M/C



규 격 : 6,200 x 28,000

NC Gas Cutting M/C



규 격 : 6,200 x 40,000

C.N.C Plasma Cutting M/C



규 격 : 3,200 x 22,000 x 45t

B/H 대형교정기



규 격 : 100 x 800 x 60t

생산 설비 (production facilities)

B/H 중형교정기



규 격 : 100 x 650 x 50t

B/H 소형교정기



규 격 : 100 x 200 x 20t

B/H 대형조립기



규 격 : 2,800 x 1,000 x 80t

B/H 중형조립기



규 격 : 1,500 x 650 x 60t

생산 설비 (production facilities)

Drilling M/C



규 격 : 1,000 x 500

Drilling M/C



규 격 : 1,300 x 500

레디알 RE2-1450



사 양 : 1450

Bevelling M/C



생산 설비 (production facilities)

Band Sawing M/C



규격 : 1,025 x 600

Bending M/C



사양 :

Submerged ARC Weld M/C



사양 : 2,000A

Auto Stud Welding M/C



사양 : 2,000A

생산 설비 (production facilities)

No	설비명	사양	수량	비교
1	C.N.C Cutting M/C	6,200 x 28,000	1	J-TECH
2	VH1255 Bevelling M/C	1,255 x 400	1	SHINX
3	H-BEAM 조립기	2,800 x 1,000 x 80T	1	TANAKA
4	H-BEAM 조립기	1,500 x 650 X 60T	1	TANAKA
5	교정기	100~800 x 60T	1	KUBO
6	절곡기	2,000 x 1,600 x 20T	1	GOOK DO
7	소형빔 전용 교정기	100 x 200 x 20T (높이80~ 교정가능)	1	KUBO
8	Semi Gantry Crane	20 Ton	2	반도크레인
9	Semi Gantry Crane	10 Ton	2	반도크레인
10	O.H Crane	20 Ton	2	반도크레인
11	O.H Crane	15 Ton	3	반도크레인
12	CNC Plasma Cutting M/C	3,200 x 22,000 x 45T	1	씨이엔씨
13	Lifting magnet	15 Ton	1	해성마그네트
14	Lifting magnet	1 Ton	2	해성마그네트
15	Pipe Gas Cutter		1	유광

생산 설비 (production facilities)

No	설비명	사양	수량	비교
16	Portable Shape Cutter		2	유광
17	Submerged ARC Weld M/C	2,000A , AC/DC (2-POLL)	8	신성에스엠
18	6BH1300 Drilling M/C	1,300 x 500	1	AMADA
19	ST8013 Band Sawing M/C	1,300 x 600	1	DAITO
20	CO2 ARC Weld M/C	700 A	5	코리아용접기
21	CO2 ARC Weld M/C	650 A	12	대아용접기
22	CO2 ARC Weld M/C	650 A	6	신성에스엠
23	AIR Gouging M/C	1,000 A	2	대흥기전
24	Stud Welding M/C	2,000 A	1	대흥기전
25	Dry oven		3	대흥기전
26	Flux 회수기		1	대흥기전
27	자동드릴 연마기		1	JAPAN
28	레디알(드릴링머신)	RE2 - 1450	1	TANAKA
29	마그네틱 드릴	2 Ton	4	계양

철골제작 - (합성보 및 합성기둥)



원자재 투입



제품성형(합성보)



제품성형(합성기둥)



성형품 절단



성형품 이송



합성보 완성



합성기둥 완성

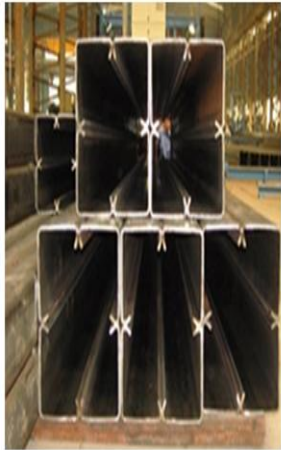

합성기둥 완성



성형품 조립



성형품 용접

05 엔지니어링 소프트웨어

Engineering software

집진설비 Modeling

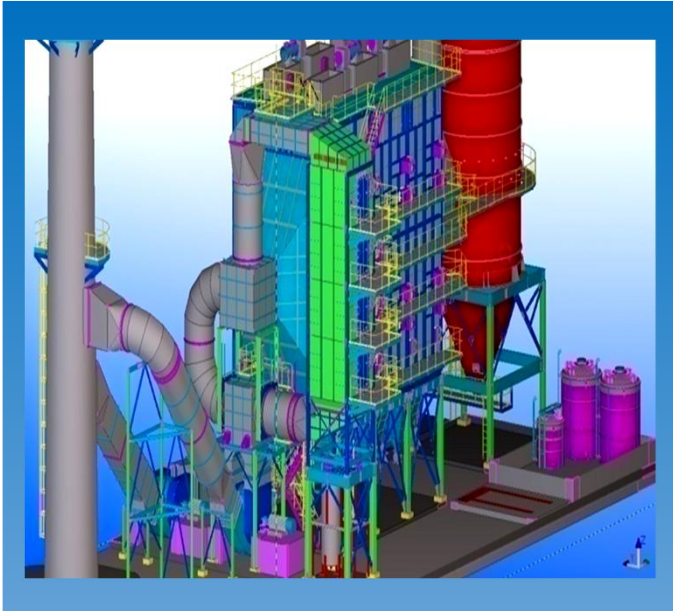

Factory Modeling

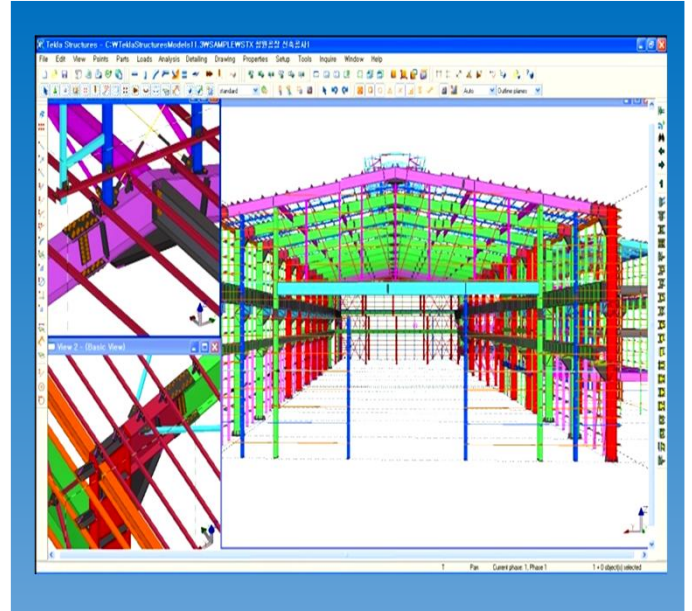

PEB 구조

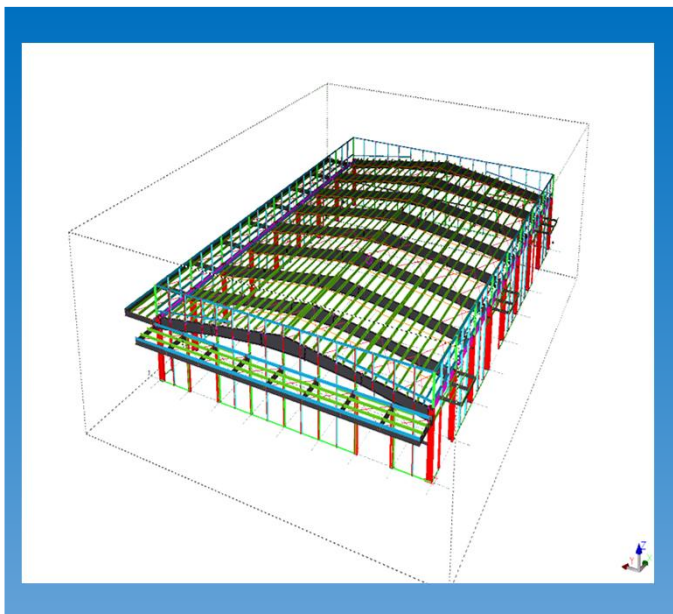

Building Modeling

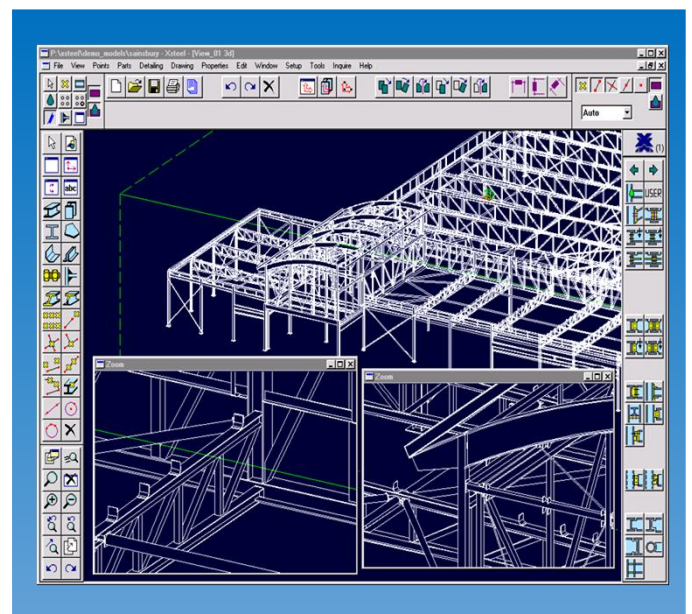

동부팜 한농(주)



범어동 명보빌딩



코레카 신축공사



06 실적 (performance).2

경주 강동공장 신축공사 중 SILO 철골공사



경주 강동공장 신축공사 중 SILO 제작/설치



경주 강동공장 신축공사 중 SILO 제작/설치



06 실적 (performance).3

신호인더스트리 예당산단 3공장 신축공사 중 철골공사



신호인더스트리 예당산단 3공장 신축공사 중 철골공사



(주)라이트제림 구지공장 신축공사 중 철골공사



AK인천국제물류센터 신축공사 중 PEB 철골공사



ABOS TOWER 신축공사 중 철골공사



리치밀(주) 진천공장 신축공사 중 철골공사



청정식품공장 신축공사 중 철골공사



이.푸드 총주공장 신축공사 중 철골공사



한양 파인컨트리클럽 건설공사 중 철골공사



06 실적 (performance).6

한양 파인컨트리클럽 건설공사 중 철골공사



오성 고등학교 조례대 환경개선공사 중 철골공사

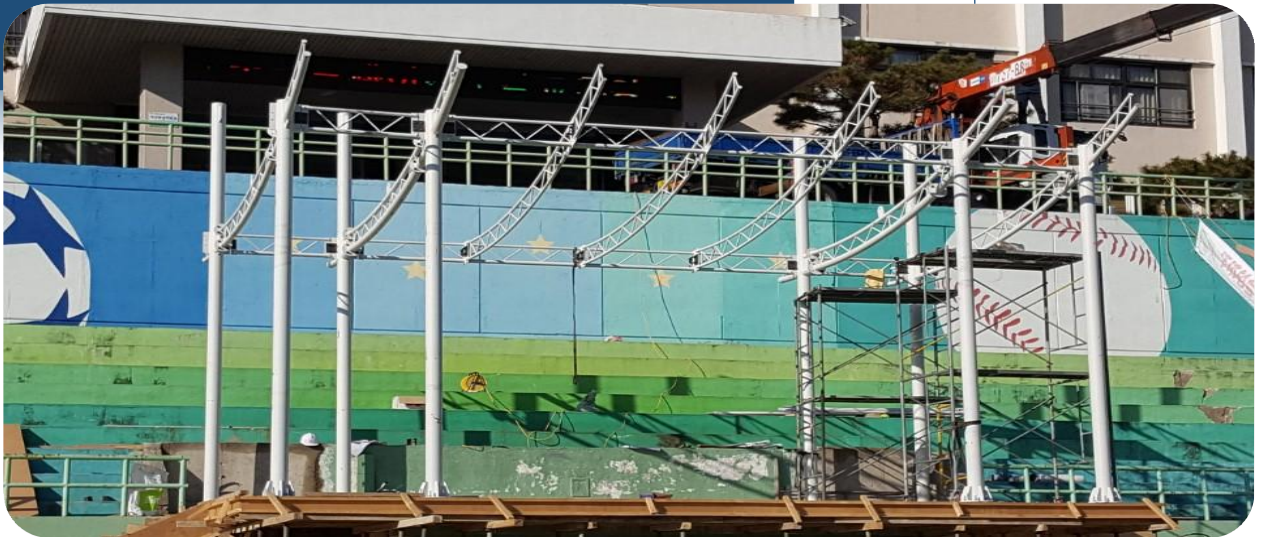

삼화 식품공사 양조라인 신축공사 중 철골공사



(주)진영공장 신축공사 중 철골공사



옥포면 교항리 주차장 및 근린생활시설 신축공사 중 철골공사



(주)디앤제이로지스 물류창고 신축공사 중 철골공사



(주)디앤제이로지스 물류창고 신축공사 중 철골공사



(주)이스트 밸리티엔텍 경주공장 증축공사 중 철골공사



(주)이스트 밸리티엔텍 경주공장 증축공사 중 철골공사



06 실적 (performance).9

경토이앤씨 2공장 주차장 신축공사 중 철골공사



평창무역 광양항 창고시설 신축공사 중 철골공사



율하 타임스퀘어 신축공사 중 철골공사



06 실적 (performance).10

김제 코웰패션 판매시설 신축공사 중 철골공사



(주)코스틸 포항1공장 B-BLOCK 공장동 증축공사 중 철골공사



(주)코스틸 포항1공장 B-BLOCK 공장동 증축공사 중 철골공사



광양냉장(주) 창고시설 신축공사 중 철골공사



광양냉장(주) 창고시설 신축공사 중 철골공사

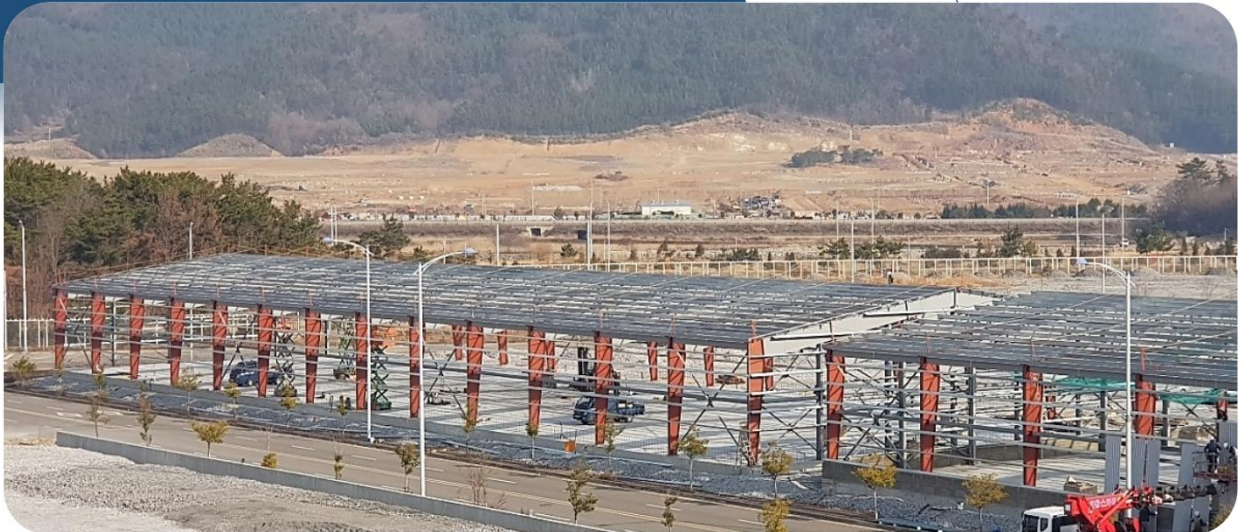

달서공고 강당지붕 철골공사



알에스빌딩 신축 철골공사



내장리 문화시설 신축공사 중 철골공사



이피캠텍(주) 군산공장 신축공사 중 철골공사



디케이 빌딩 신축공사 중 철골공사



대구 상록 주택재개발 정비사업공사 중 철골공사



동탄(2) 워터프런트 복합시설 철골공사



06 실적 (performance).14

(주)대신티앤에스 여주공장 신축공사 중 철골공사



(주)대신티앤에스 여주공장 신축공사 중 철골공사



LHM 신축공사(건축,토목,건축설비) 중 철골공사



06 실적 (performance).15

LHM 신축공사(건축,토목,건축설비) 중 철골공사



BRP신축공사(건축,토목,건축설비) 중 철골공사



BRP신축공사(건축,토목,건축설비) 중 철골공사



06 실적 (performance).16

이천시 백사면 엠큐 물류센터 신축 철골공사 (합성보 ACT+TSC+PEB)



이천시 백사면 엠큐 물류센터 신축 철골공사 (합성보 ACT+TSC+PEB)



태인동 대주기업(주) 공장 증축공사 중 철골공사

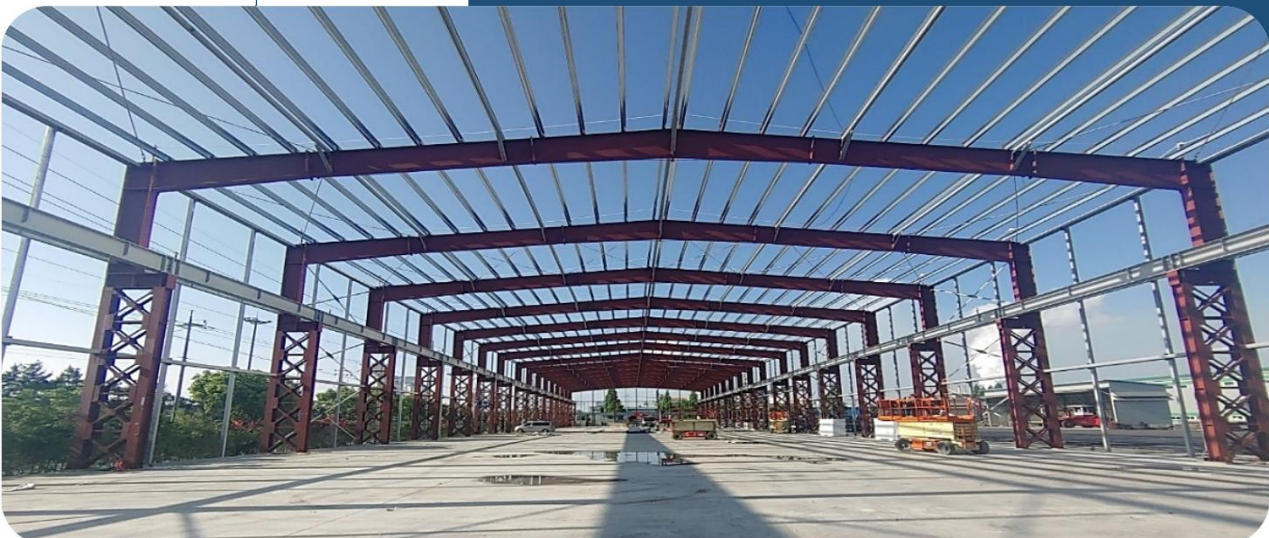

태인동 대주기업(주) 공장 증축공사 중 철골공사



프레스티지 바이오로지스 오송 제2캠퍼스 철골공사 (합성보 NCFT+TI보)



프레스티지 바이오로지스 오송 제2캠퍼스 철골공사 (합성보 NCFT+TI보)



06 실적 (performance).18

(주)나라알이디 이천센터 철골공사 (합성보 ACT+TSC+PEB)



(주)나라알이디 이천센터 철골공사 (합성보 ACT+TSC+PEB)



휴이노베이션 공장 신축공사 중 철골공사



청하면 미남리 버섯재배사 신축공사 중 철골공사



부산 프레스티지 바이오파마(ACT+AU+ROLL)



평택 석정리 물류센터 신축공사(D COL+HYFO)



06 실적 (performance).20

이신로지스 물류센터 신축 철골공사(D COL+HYFO+ROLL)



이신로지스 물류센터 신축 철골공사(D COL+HYFO+ROLL)



부산 미음동 물류창고 (D COL+HYFO+ROLL)



부산 미음동 물류창고 (D COL+HYFO+ROLL)



진천 음암리 물류센터 신축공사 (D COL+HYFO+ROLL)



진천 음암리 물류센터 신축공사 (D COL+HYFO+ROLL)



06 실적 (performance).22

양소 원료야드 밀폐화 선형 Shed 강구조물 공사(PEB+ROLL)

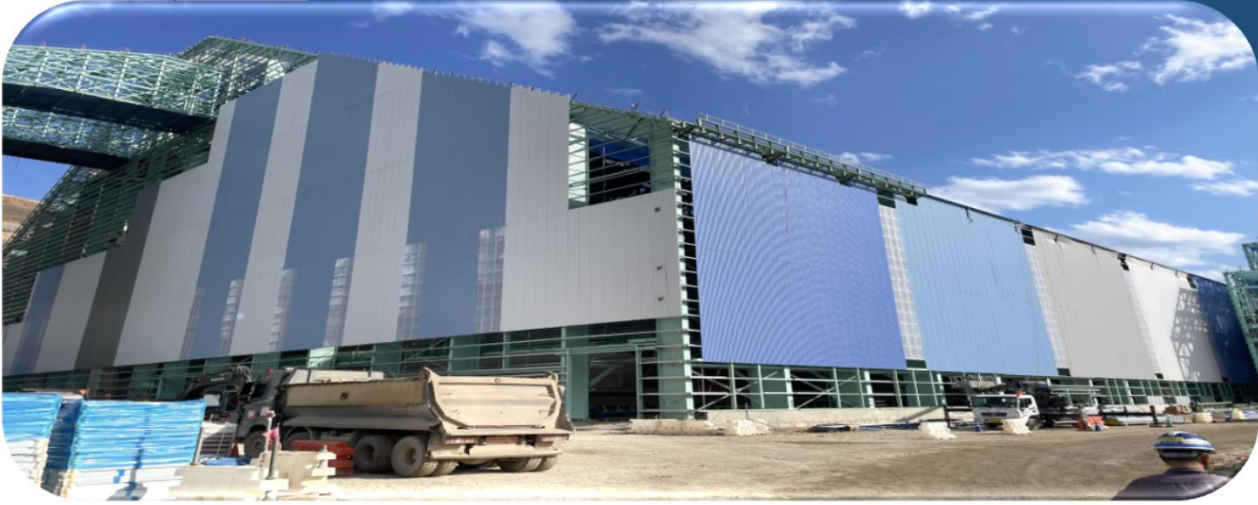

경주축산농협 TMR 사료공장 신축공사 중 PEB 공사

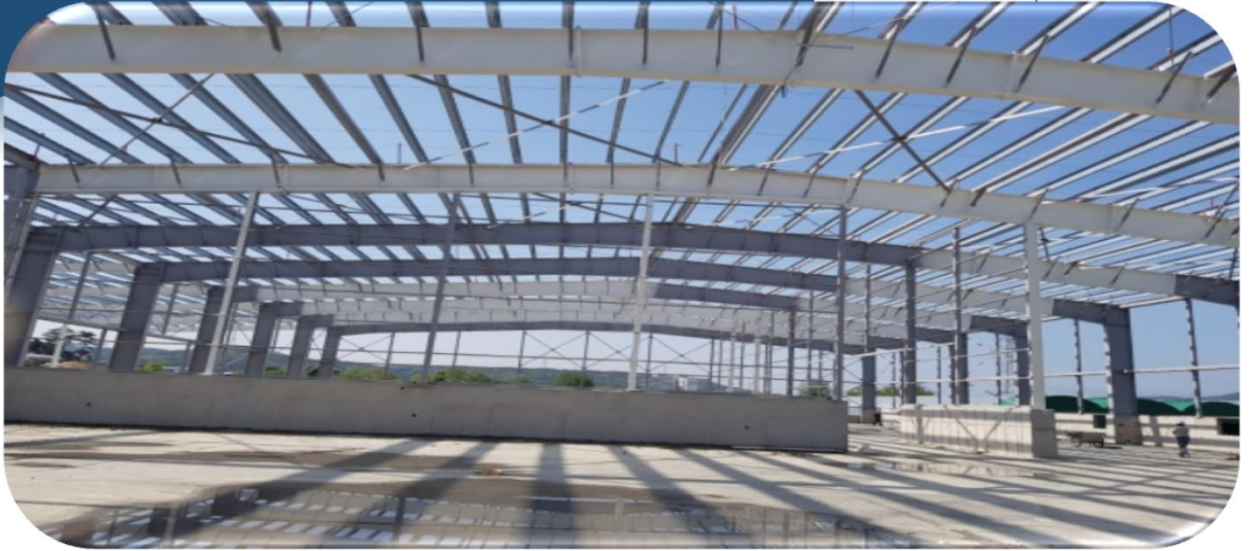

안산 성곡 물류센터 신축 철골공사(D COL+HYFO+ROLL)

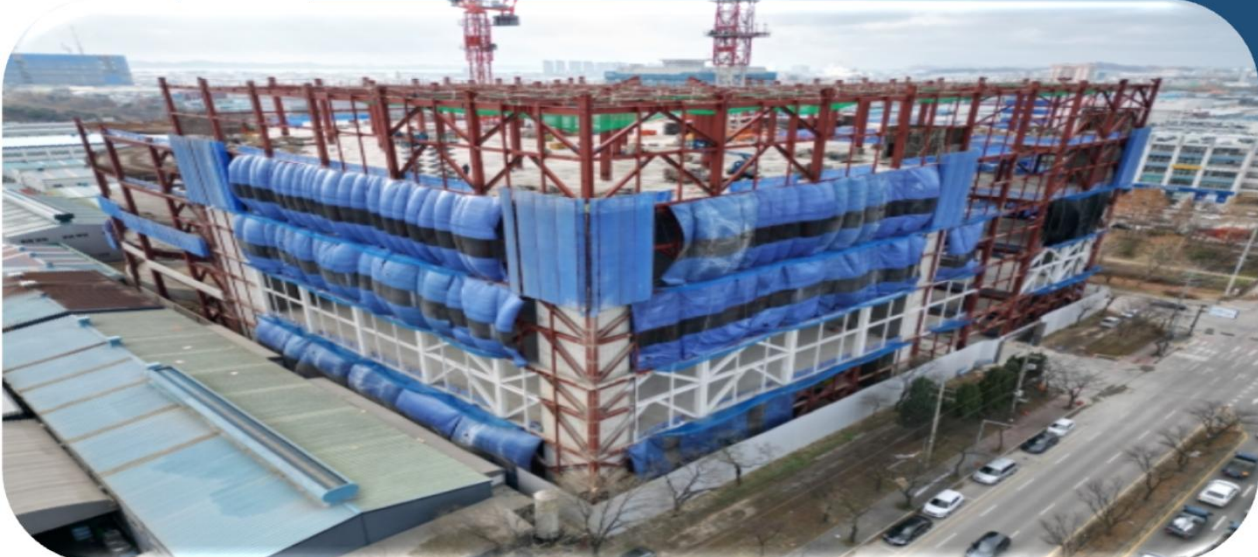

안산 성곡 물류센터 신축 철골공사(D COL+HYFO+ROLL)

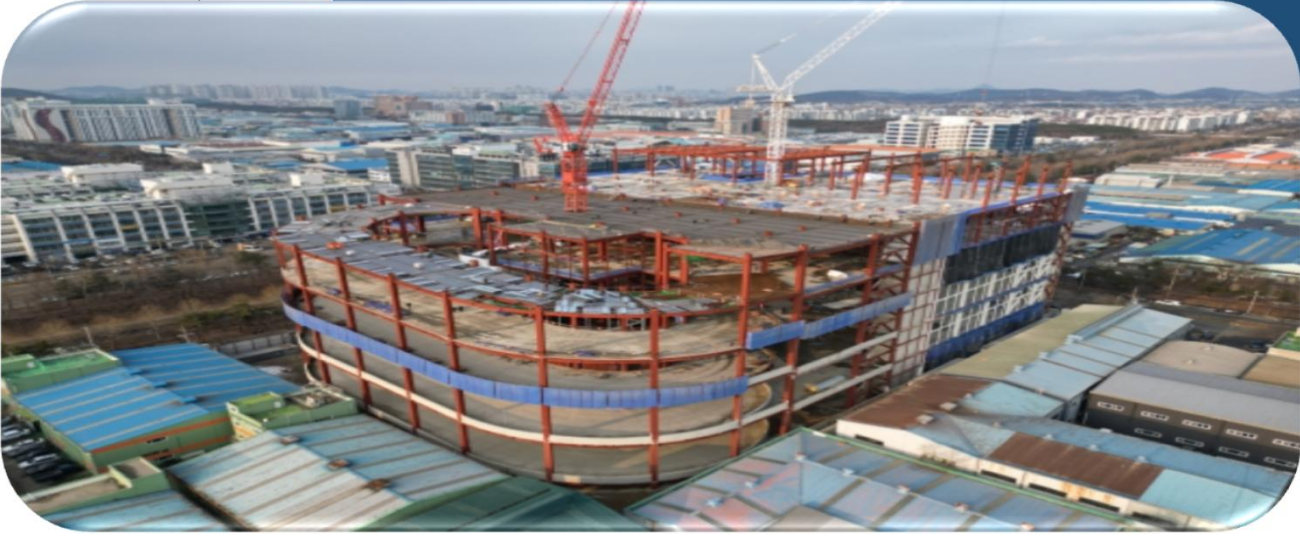

창원 용원동 물류센터 철골공사(D COL+HYFO+ROLL)



창원 용원동 물류센터 철골공사(D COL+HYFO+ROLL)



No	발주처	공사명	공사기간	비고
1	(주)서흥건설	대구 유아교육진흥원 다목적교실 증축공사	2020.02~2020.03	ROLL
2	(주)서원종합건설	석교리 492-8번지 공장 신축공사(NO.6)	2020.02~2020.03	ROLL
3	(주)동부종합건설	알에스 빌딩 신축공사	2020.03~2020.11	ROLL
4	(주)에스앤지건설	(주)킹톱스 광양공장 신축공사	2020.02~2020.03	ROLL
5	동성종합건설(주)	대송면 제내리 982 근린생활시설 신축공사	2020.03~2020.04	ROLL
6	서원종합건설(주)	대구 송현동 복합의료시설 신축공사	2020.04~2021.03	합성보
7	예림종합건설(주)	(주)레드앤블루 예산공장 신축공사	2020.04~2020.05	ROLL
8	(주)대원종합건설	Krypton project 관련 건축공사	2020.04~2020.08	ROLL
9	지더블유건설(주)	와이푸드 공장 증축공사	2020.05~2020.06	ROLL
10	(주)금도건설	청담웨딩홀 증축공사	2020.05~2020.07	ROLL
11	(주)계명산업개발	여흥동 공영주차장 조성공사	2020.07~2022.04	ROLL
12	(주)계명산업개발	내장리 문화시설 신축공사 (HYPO빔)	2020.05~2020.11	합성보
13	우릉건설(주)	이피캠텍(주) 군산공장 신축공사	2020.06~2020.12	ROLL
14	미르종합건설(주)	[P-C-20-62] SKSD 전기실 건축공사	2020.05~2020.06	ROLL
15	명지종합건설(주)	디케이 빌딩 신축공사	2020.06~2020.09	ROLL
16	케이세웅(주)	중산메트로폴리스 주택조합 공동주택 신축공사 어린이집 건축공사	2020.06~2020.07	ROLL
17	(주)포스코건설	동탄(2) 워터프런트 복합시설 강구조물공사2	2020.07~2022.11	ROLL
18	코오롱글로벌(주)	대구상록 주택재개발정비사업 공사(2차)	2020.07~2022.06	합성보
19	(주)포스코건설	동탄(2) 워터프런트 복합시설 공사	2020.08~2022.11	합성보
20	박순범	현서고등학교 다목적강당 증축공사	2020.08~2020.11	ROLL
21	송명개발(주)	(주)대신티앤에스 여주공장 신축공사	2020.08~2020.12	ROLL

No	발주처	공사명	공사기간	비고
22	(주)대송	LHM 신축공사(건축,토목,건축설비)	2020.09~2021.03	ROLL
23	천운종합건설(주)	연천군 원당리 스타촬영소 신축공사	2020.08~2020.11	ROLL
24	(주)상록종합건설	연경동 근린생활시설 신축공사	2020.09~2021.01	ROLL
25	(주)메인건설	아스토리아 물산 고안리 시설공사	2020.09~2020.09	ROLL
26	서원종합건설(주)	GAS PLANT Phase1 신축 건설공사	2020.10~2021.05	ROLL
27	(주)에스앤지건설	평동3산단 (주)더원플러스 물류창고 공사	2020.10~2021.02	합성보
28	서원종합건설(주)	BRP신축공사(토목,건축,건축설비)	2020.10~2021.02	ROLL
29	(주)안도종합건설	(주)경희케미칼 진천공장 증축공사	2020.11~2021.03	ROLL
30	더본종합건설(주)	이천시 백사면 엠큐 물류센터 신축공사	2020.11~2021.09	합성보
31	지성건설(주)	(주)한국화이바 벤치3 신축작업장 공사	2020.11~2021.04	ROLL
32	의료법인 혜명심의료재단	혜명심 울산병원 증축공사(추가공사)	2020.11~2021.03	ROLL
33	지더블유건설(주)	(주)이오글로벌 창고 신축공사(건축)	2020.11~2021.01	ROLL

No	발주처	공사명	공사기간	비고
1	세종종합건설(주)	배터리종합관리센터 건립 건축공사	2021.02~2021.06	ROLL
2	더본종합건설(주)	(주)나라알이디 이천 물류센터 신축공사	2021.03~2022.02	합성보
3	의료법인 혜명심의료재단	울산병원 증축 및 리모델링 공사	2021.02~2021.05	ROLL
4	(주)성진종합건설	태인동 대주기업(주) 공장 증축공사	2021.02~2021.06	ROLL
5	(주)웰크론한텍	프레스티지 바이오로직스 오송 제2캠퍼스	2021.02~2021.08	합성보
6	용암종합건설(주)	휴이노베이션 공장 신축공사	2021.02~2021.05	ROLL
7	명지종합건설(주)	포항 미남리 버섯 재배사 신축공사	2021.03~2021.05	ROLL
8	(주)엘제이건설	대구 방촌동근린생활시설,창고 신축공사	2021.04~2021.06	ROLL
9	보람종합건설(주)	부산 엄궁동 장례식장 및 요양병원	2021.05~2022.03	ROLL
10	(주)안도종합건설	(주)지앤에프 금왕공장 신축공사	2021.05~2021.11	ROLL
11	천운종합건설(주)	상지석동 창고시설 신축공사	2021.05~2021.09	ROLL
12	(주)웰크론한텍	프레스티지 바이오로직스 R&D Center 증축공사	2021.05~2021.09	ROLL
13	(주)계명산업개발	락크우드 스튜디오 증축공사	2021.08~2021.10	ROLL
14	(주)대송	LHM 신축공사(건축,토목,건축설비)	2021.07~2021.09	ROLL
15	(주)포스코건설	오산 세교 공동주택 신축사업 공사	2021.08~2022.12	합성보
16	농심엔지니어링(주)	음성 천평리 물류센터 신축공사	2021.09~2022.05	ROLL
17	(주)웰크론한텍	고덕강일 비즈밸리 알에프텍 사옥 신축	2021.10~2022.05	ROLL
18	한동산업(주)	PK-NW1 저온창고 증축 토건공사	2021.11~2021.12	ROLL
19	코오롱글로벌(주)	대전 선화동 일원 주상복합 공사	2021.10~2024.06	합성보

No	발주처	공사명	공사기간	비고
1	상현종합건설(주)	모현동 1가 근린생활시설 건축공사	2022.02~2022.03	합성보
2	더본종합건설(주)	브릭화성 물류센터 신축공사	2022.02~2022.10	합성보
3	(주)계명산업개발	울곡리 방송통신시설 신축공사	2022.03~2022.08	합성보
4	미르종합건설(주)	현대종합금속 고창공장 증축공사	2022.02~2022.06	ROLL
5	용암종합건설(주)	(주)휴이노베이션 음봉공장 신축공사	2022.03~2022.04	ROLL
6	(주)경호건설	태웅글로벌 신축공사	2022.02~2022.04	PEB
7	(주)웰크론한텍	부산 프레스티지 바이오파마(R&D)	2022.04~2022.07	합성보
8	KBI건설(주)	평택시 포승읍 석정리 물류센터	2022.05~2022.11	합성보
9	알음종합건설(주)	한결엘에스 이천공장 신축공사	2022.03~2022.06	ROLL
10	메이저건설(주)	에스피테크 익산 물류창고 신축공사	2022.04~2022.05	PEB
11	메이저건설(주)	나눔휴텍 남원공장 신축공사	2022.05~2022.06	PEB
12	정진강건	빛그린산단 웅지하이텍 신축공사	2022.05~2022.07	PEB
13	호연건설(주)	완주군 YH S&T 공장 신축공사	2022.04~2022.09	PEB
14	대건종합건설(주)	신천동 ABOS 골프연습장 증축공사	2022.04~2022.07	ROLL
15	대대종합건설(주)	완주군 (주)후성공장 증축공사	2022.04~2022.09	PEB
16	더본종합건설(주)	이신로지스 물류센터 신축 철골공사	2022.06~2023.06	합성보
17	(주)대성기업	정광스틸 신축공사 중 철골공사	2022.06~2022.09	PEB
18	(주)명천강구조	도드람양돈 (주)디에스피드 이천 배합사료 공장 창고동 철골공사	2022.07~2022.09	PEB
19	(주)농심엔지니어링	진천 음암리 물류센터 신축공사	2022.07~2023.07	합성보
20	(주)서원종합건설	경주축산농협 TMR사료공장 신축공사	2022.08~2022.12	PEB

No	발주처	공사명	공사기간	비고
21	(주)KR산업	부산 미음동 물류창고	2022.09~2023.10	합성보
22	센이엔지	구미 금전동 PEB 철골공사	2022.09~2022.10	PEB
23	센이엔지	김천 창고동 철골공사	2022.09~2022.10	ROLL
24	미르종합건설(주)	영주시 소방용수 Tank 설치공사 중 철골공사	2022.09~2022.10	ROLL
25	에이탑중건	고려 자연식품푸드 공장 신축공사 중 철골공사	2022.09~2022.10	PEB
26	(주)삼산기공	(주)하림산업 온라인물류센터 신축공사 중 철골공사	2022.11~2023.03	PEB
27	(주)승경종합건설	연천군 장남면 원당리 스타투촬영소 신축공사 중 철골공사	2022.11~2023.04	PEB

No	발주처	공사명	공사기간	비고
1	(주)대광건설	안산 성곡 물류센터 신축공사	2023.01~2024.01	합성보
2	미르종합건설(주)	경주축산농협 TMR사료공장 1부지 신축공사	2023.01~2023.06	PEB
3	미르종합건설(주)	경주축산농협 TMR사료공장 2부지 신축공사	2023.01~2023.06	ROLL
4	한양산업개발(주)	창원 진해구 용원동 물류센터 신축공사	2023.02~2024.03	합성보
5	(주)포스코건설	양소 원료야드 밀폐화 선형 Shed 설비공사	2023.02~2024.10	PEB
6	파인건설(주)	평택 포승읍 방림리 물류센터 신축공사	2023.03~2023.11	ROLL
7	영진종합건설(주)	(주)화신 영천하이테크지구 공장 신축공사	2023.03~2024.02	PEB
8	에스원건설(주)	고양설문 복합물류 신축공사(ACT)	2023.05~2024.02	합성보
9	에스원건설(주)	고양설문 복합물류 신축공사(PEB)	2023.05~2024.02	PEB
10	(주)포스코이앤씨	청주 오창 주상복합 신축공사(PRD)	2023.05~2027.05	ROLL
11	(주)포스코이앤씨	포항 인재창조원 교육숙소동 강구조물공사	2023.08~2024.12	ROLL
12	농심엔지니어링(주)	양주시 남면 상수리 물류센터 신축공사	2023.09~2024.07	합성보
13	호연건설(주)	(주)한국선진철도시스템 공장 신축공사 중 철골공사	2023.11~2024.04	PEB
14	(주)벨이앤씨	광주시 목동 창고 신축공사 중 철골공사	2023.11~2025.01	PEB
15	(주)구국토건	코웰패션 창고 신축공사 중 철골공사	2023.12.~2024.01	PEB

No	발주처	공사명	공사기간	비고
1	(주)태영건설	광주시 중앙공원 민간공원 조성공사 중 철골공사	2024.01~2025.10	ROLL
2	(주)서희건설	포항 인조흑연 음극재공장 3차 중 철골공사	2024.02~2024.12	ROLL
3	동부건설(주)	대한민국 축구종합센터 신축공사 중 철골공사	2024.03~2024.12	PIPE
4	(주)삼영건설	제주시 용담삼동 1145-3외 1필지 자동차관련시설 신축공사 중 철골공사	2024.04~2024.12	ROLL
5	영진종합건설(주) (주)아이에이비건설	제주시 용담삼동 1145-10외 5필지 자동차관련시설 신축공사 중 철골공사	2024.04~2024.12	ROLL
6	(주)세웅종합건설	일진 하이솔루스 4공장 증축공사 중 철골공사	2024.04~2024.06	PEB
7	동부건설(주)	호남고속철도 2단계(고막원~목포)제2공구 건설공 사 중 철골공사	2024.05~2024.12	ROLL

Thank you



 **BS** Engineering & Construction
www.bs-enc.kr